



FRI FLYT
TOPPTURER
SKI TOURING



NYHET! ALLE TURENE
KLASSIFISERT MED KAST

1

2

NEW! ROUTES AT ALL
DIFFICULTY LEVELS

3

25 UTVALGTE SKITURER I SKJERVØY, KVÆNANGEN OG NORDREISA
SELECTED SKI TOURS IN NORDREISA, KVÆNANGEN AND SKJERVØY



Foto/photo: Veri Media

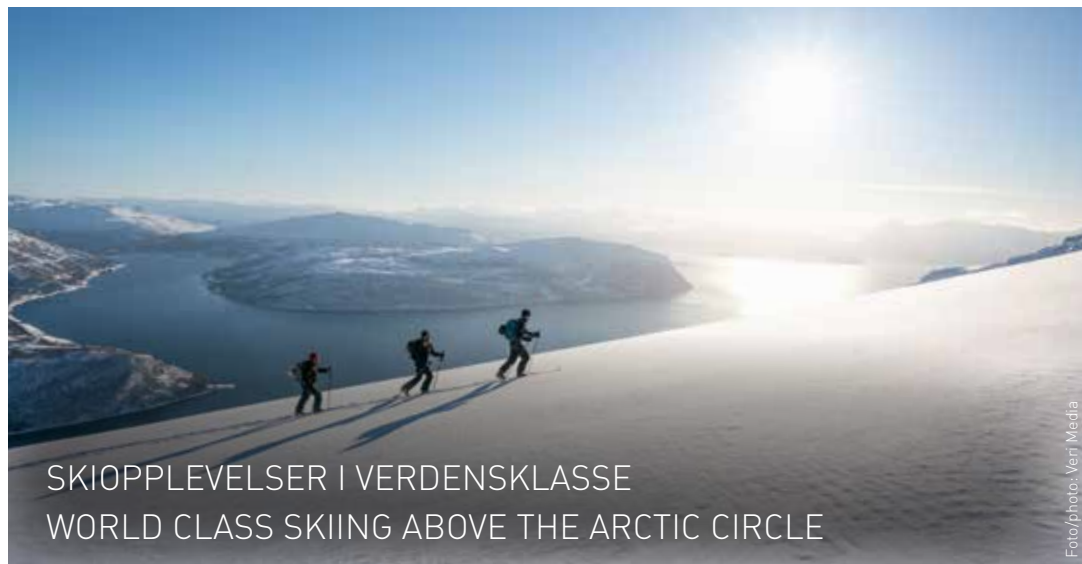

Foto/photo: Veri Media

SKIOPPLEVELSER I VERDENSKLASSE
WORLD CLASS SKIING ABOVE THE ARCTIC CIRCLE

NATURALLY EXCITING

25 UTVALGTE SKITURER I SKJERVØY, KVÆNANGEN OG NORDREISA SELECTED SKI TOURS IN NORDREISA, KVÆNANGEN AND SKJERVØY



SKJERVØY

1. Kiovfsteinfjellet **2** side/page 16
2. Laukslettinden **2** **3** side/page 17
3. Røyskattfjellet/
Fosstinden **2** side/page 18
4. Trolltinden **1** side/page 20
5. Singeltinden **2** side/page 22
6. Store Kågtinden **3** side/page 24
7. Storsandnestinden **3** side/page 26

NORDREISA

8. Kjelvågtinden **1** side/page 38
9. Storhaugen **1** side/page 39
10. Steinfjellet **1** side/page 40
11. Svartfjellet **3** side/page 41
12. Sagdalsfjellet/
Arasborværr **2** side/page 42
13. Jyppyrä **2** side/page 44
14. Storsteet **2** side/page 46
15. Reasvärri **1** side/page 48
16. Cudnogäisä **2** side/page 50
17. Båtfjellet **1** side/page 52
18. Nuovasgäisä **2** side/page 54

KVÆNANGEN

19. Gárasnjunni **2** side/page 70
20. Innernestoppen **2** side/page 72
21. Vassnestind **1** side/page 74
22. Koppartind **2** side/page 76
23. Olderbakkfjellet **1** side/page 77
24. Jonslettid **2** side/page 78
25. Rastošvärri **1** side/page 80

KAST

Klassifisering av skredterreng
Avalanche terrain exposure scale



Enkelt/Simple



Uitfordrende/Challenging



Komplekst/Complex

Les om KAST på side 8-9
Read about KAST at page 8-9

FORORD

Toppturer på ski er blitt en meget populær aktivitet. Over hele verden der skisport har fotfeste har interessen for såkalt «backcountry ski touring», eller toppturer som er det mest brukte norske ordet, økt de siste årene.

Norge har også hatt stor økning i antall personer som søker mot toppene med ski på beina. I nord og kanskje i hele landet har Lyngsapene siden 1995 vært det store lokomotivet i å trekke til seg topp- og fjellturister. Da seilte den italienske skiguiden Luca Casparini inn i området og viste oss den geniale kombinasjonen for Kyst-Norge av å bo om bord i båt for å farte rundt til nye toppturmål hver dag. Fra da av har det valfartet utenlandske toppturentusiaster hit for å nyte den alpine lekegrinda med ski på beina. Etter hvert har også nordmenn og -kvinner oppdaget området. Gjennom de senere år har vi sett at trafikken har begynt å spre seg til områdene Kåfjord, rundt Tromsø by, Senja og også Arnøya har sett de første skispor fra turister. Med denne utvik-

lingen som et bakteppe har vi nå gjennom prosjektet «Bærekraftig utvikling av toppturdestinasjon Skjervøy, Kvænangen og Nordreisa» kartlagt regionens potensiale som toppturområde. Regionen innehar i utgangspunktet absolutt mange av de naturgitte kvalitetene som de allerede populære toppturområder har med mye spennende fjellnatur og storslagen utsikt. Dette håper vi å kunne vise gjennom denne brosjyren som beskriver 25 toppturer i regionen. Vi vektlegger trygg ferdsel høyt. Derfor er det stort fokus i presentasjonen på at du kan velge en tur for deg og de du skal på tur med som ligger innenfor komfortsone hva gjelder utfordringer. Legg igjen penger lokalt. Handle varer der det finnes en nærbutikk og/eller gå på den lokale kafeen.

FOREWORD

Ski touring has become a very popular activity. Also known as backcountry skiing, ski mountaineering and in Norwegian as toppturer på ski, interest in this activity has increased worldwide in recent years virtually everywhere you find accessible, snow-capped mountains. Ever since 1995, the majestic Lyngen Alps have been a magnet for ski touring enthusiasts. That was the year the Italian ski guide Luca Gasparini sailed into the area and showed us the genial combination for coastal Norway of staying onboard a boat, sailing around and seeking new mountain summits to conquer every day. Ski touring enthusiasts from around the world have followed in his ski tracks ever since. Norwegians have also discovered the potential in the region for great ski touring adventures. In recent years, we have seen that the ski traffic

has started to spread out to other areas, such as Kåfjord, areas around Tromsø, Senja and Arnøya. With this development in mind, we have now mapped the potential for sustainable development of ski touring in Skjervøy, Nordreisa and Kvænangen. Given the attractive mountains and spectacular views, this region has many of the same natural qualities as the established popular ski touring destinations. This can be a perfect starting point for many wonderful adventures, which we hope to demonstrate through this brochure. We present route descriptions for ski touring adventures to 25 summits in the region, with special emphasis on safety. Consequently, we have special focus on you and your skiing companions choosing a ski tour that is within your comfort zone when it comes to challenges.



Foto/photo: Veri Media

Brosjyren er produsert av Fri Flyt og trykket på FSC sertifisert/resirkulert papir. Grafisk utforming er gjort av Mathilde Sjulstad. Prosjektet er eid av Visit Lyngenfjord AS med Espen Nordahl som prosjektleder. Kartene er laget av Mesterkart med kartgrunnlag fra Statens Kartverk. KAST-klasfisering er gjort i samarbeid med Varsom.no (Snøskredvarslingen).

This brochure was produced by Fri Flyt and is printed on FSC certified /recycled paper. Graphic design by Mathilde Sjulstad. The project owner is Visit Lyngenfjord and the project was managed by Espen Nordahl. Maps produced by Mesterkart, map basis provided by Statens Kartverk. KAST classification is done in collaboration with Varsom.no (Norwegian Avalanche Forecast).

Takk for støtte:

Thank you for support:

Nord-Troms Friluftsråd-
Troms fylkeskommune/
Troms County Council
Nordreisa kommune/municipal council
Skjervøy kommune/ municipal council
Kvænangen omstillingsprosjekt/restructuring project-North of Lyngen,Reisafjord Hotell SkjervøyFiskecamp Lauksletta Overnatting, Ravelsnes Gård Rein fjord Adventure Havnnes Handelsted Lyngen Outdoor Center Skjervøy Hvalsafari

LEGG IGJEN BARE SKISPOR

For at vi alle skal få glede av skiturismen er det viktig at vi opptrer på en sympatisk måte. Her er noen kjøreregler for å skape gode relasjoner:

- Bruk de parkeringsplasser som er nevnt i brosjyren. Der parkering skjer på privat grunn; spør gjerne om det er ok å sette bilene fra seg.
- De steder der det er anlagt parkering med betaling; husk å betale for deg.
- Ikke parker slik at du hindrer tilgang for de lokale som bor i området.
- Hvis du har behov for å gå på toalett; bruk helst tilrettelagte fasiliteter.
- Ikke kast søppel i naturen. Ta det med deg alt tilbake fra tur og kvitt deg med det i søppeldunker. Finner du ikke en søppeldunk der du er; ta det med og kast det i den første du kommer til.
- Der turruta går over privat eiendom, far varsomt og vis respekt. Slå gjerne av en hyggelig prat med lokalbefolkninga.
- Åpner du porter, husk å lukke dem etter deg.
- Vis hensyn til dyr du møter på tur.
- Bruk skred varslene på varsom.no til å planlegge og gjennomføre skiturer på en tryggest mulig måte.
- Skitur er hygge! Så skap hyggelig stemning med folk du møter på tur. Eller som det heter: «Ta bare bilder, legg igjen bare skispor».

God tur!

LEAVE NOTHING BUT SKI TRACKS

For everyone – visitors and locals alike – to gain enjoyment from the ski tourism, it's important that we behave in an acceptable manner.

The follow advice will help to create good relations between visiting skiers and the locals:

- We encourage you to spend some money locally. We recommend buying groceries at the local shop or having a coffee at the local café.
- Use the car parks mentioned in the brochure. If parking on private property, please ask the landowner if it's ok to park there.
- If a parking fee applies, please remember to pay!
- Don't park in a way that hinders local traffic or activity.
- If you need to use the toilet, use public toilet facilities where possible.
- Don't leave any rubbish behind. Bring everything out with you and dispose of it in a rubbish bin. If you don't find a rubbish bin, please keep your rubbish until you find one.
- Where the ski route crosses private property, please take care and show respect. If you meet some locals, use the chance to have a pleasant chat.
- If you open gates, remember to close them behind you.
- Be considerate to animals you meet and don't disturb them.
- Use the avalanche bulletins on varsom.no to plan and undertake your ski trip as safely as possible.
- Ski touring is fun, so create a nice atmosphere with people you meet while skiing! As the saying goes: «Take only photos, leave only ski tracks.»

Ski Heil!



HVORDAN VELGE RETT TUR?

Vi har i brosjyren valgt å klassifisere turene ved bruk av KAST metoden (klassifisering av skredterreng) som sier noe om hvor mye skredterreng du må forholde deg til i løpet av turen. Det omfatter løснеområder, utløpsområder, formen på terrenget og terrengfeller. Sammenstilt med skredvarselet, værmelding og kunnskap og kompetansen til de du skal på tur med gir KAST deg et verktøy til å velge en tur som ligger innenfor komfortsonen din.

Beskrivelse av de tre terrengklassene i KAST modellen:

1 ENKELT. Terrenget krever sunn fornuft, riktig utstyr, kunnskap om førstehjelp og respekt for skredvarslene. Terrenget er lite skredutsatt og ideelt for nybegynnere og andre som i minst mulig grad ønsker å utsette seg for snøskredproblematikk. Det betyr ikke at det er helt fritt for skredfare. Du vil kunne treffe på utløpsoner for snøskred, men det vil være muligheter til å redusere og/eller unngå eksponering for disse.

2 UTFORDRENDE. Terrenget krever kunnskap og erfaring i å gjenkjenne og å unngå skredutsatt terreng. Mange klassiske topturer går i slikt terreng. Du bør forstå skredvarslet, kunne kameratekning og være trygg på å gjøre riktig veivalg. Det anbefales grunnleggende skredkurs for å ferdes i dette terrenget. I klasse 2-terreng utsettes du for veldefinerte utløpsoner for snøskred, løснеområder og terrengfeller. Du har mulighet til å redusere eller unngå mye av skredterrenget ved å gjøre gode veivalg, men du blir konfrontert med noe skredterreng og skredfaren må vurderes.

3 KOMPLEKST. Terrenget forutsetter gode ferdigheter og stor erfaring med ferdsel i skredterreng. Det anbefales at flere i gruppen din har skredkurs. Du må kunne bruke snøskredvarselet. Er du usikker på din egen eller din gruppes evne til å ferdes i skredterreng, anbefales det å leie profesjonell fører. I klasse 3 terreng utsettes du i stor grad for snøskredterreng og må gjøre kontinuerlige vurderinger av snøskredfaren. Det er få eller ingen muligheter til å unngå skredterreng.

V SJEKK ALLTID SNØSKREDVARSELET PÅ VARSOM.NO

HOW TO CHOOSE AN APPROPRIATE TOUR

We have in this brochure chosen to classify each tour using KAST (klassifisering av skredterreng) which is the Norwegian version of the Canadian system ATEs (Avalanche Terrain Exposure Scale). The system indicates how much avalanche terrain you are exposed to during your trip. In combination with the avalanche forecast, the weather forecast and the knowledge and competence of your group, KAST is your tool to choose a tour within the comfort zone of your group.

Short description of the three terrain classes of the KAST model:

1 SIMPLE. This terrain requires common sense, proper equipment, first aid skills and respect for avalanche warnings. Simple terrain is usually low-avalanche risk, and ideal for beginners and other people who want to avoid avalanche exposure. These trips may not be entirely free from avalanche hazards. You will encounter runout zones, but there are many options to reduce or eliminate exposure.

2 CHALLENGING. This terrain requires the skill to recognise and avoid avalanche hazards. You must know how to understand avalanche bulletins, perform avalanche self-rescue, basic first aid and be confident in your route-finding skills. In this terrain, you are exposed to well defined avalanche paths, starting zones and terrain traps. Options exist to reduce or eliminate exposure by careful route choice, but you will travel through some avalanche terrain and risks must be assessed.

3 COMPLEX. This terrain demands skills and years of critical decision-making experience in avalanche terrain. Check avalanche bulletins. If you are uncertain if everyone in the group is prepared for the task, and aware of the risk, hire a professional guide. The exposure to avalanche terrain is high, and it requires continuous risk assessment. Options to reduce exposure are minimal.

V ALWAYS CHECK THE AVALANCHE FORECAST AT VARSOM.NO

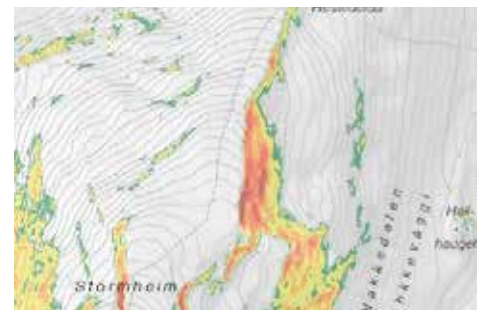

1 ENKELT: Her er det lett å legge ruta på en trygg måte.
SIMPLE: Easy to find a safe route.

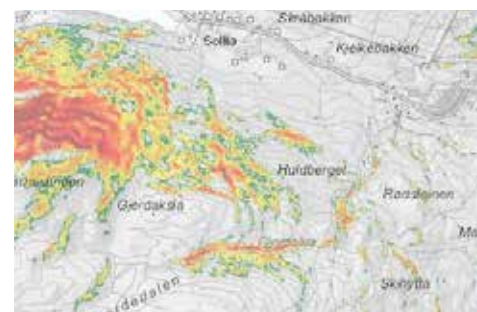



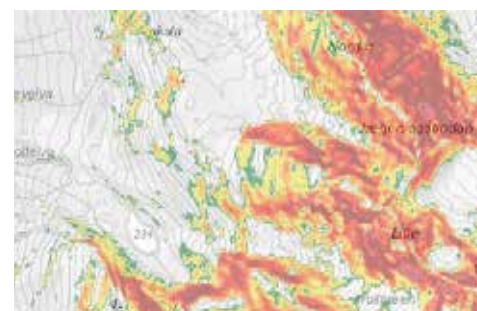

2 UTFORDRENDE: Her har du mulighet til å unngå skredterreng, men det krever et mer presist veivalg.
CHALLENGING: It is possible to stay clear of avalanche terrain, but it requires careful route choice.

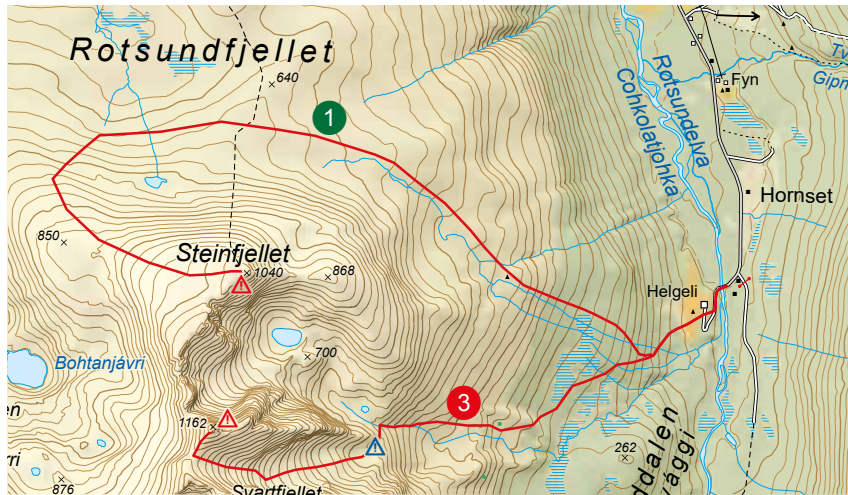

3 KOMPLEKST: Her har du ingen mulighet til å unngå skredterreng helt. For å kunne ferdes trygt, må du kunne håndtere dette. Alle foto: Espen Nordahl
COMPLEX: No possibility of completely avoiding avalanche terrain. Safe passage requires special knowledge and competence.







Alle turene er tegnet inn på turkart i målestokk 1:50.000. Det betyr at én centimeter på kartet er 500 meter i terrenget. Turkartene er trykket bak hvert av de tre område kapitlene. Kartene inneholder blant annet markering av terrengklasse, spesielle faremomenter  og stoppesteder  hvor du bør stoppe for å vurdere ruta videre.

All routes have been marked on maps with a scale of 1:50,000. This means that 1 cm on the map is equivalent to 500 m in the terrain. The maps are printed after each of the three area chapters. The maps include indication of avalanche terrain exposure scale (KAST), special hazards  and suggestions of spots  for considering further travel.

FORKLARING TIL RUTEBESKRIVELSENE

KAST: KAST står for «Klassifisering av skredterreng» og angir hvor mye skredterreng du eksponerer deg for og må ta hensyn til underveis på turen. Ut fra dette deles terreng inn i fire klasser:

-  Ikke skredterreng  Enkelt
-  Utfordrende  Komplekst

Turene i brosjyren er i klassene 1-3. Les mer om KAST på side 8-9. Du vil også finne symbolene på kartet.

KART: Sidehenvisning til kart i brosjyren (i parentes anbefalt turkart laget av Calazo i samarbeid med Nord-Troms Friluftsråd).

STARTSTED/PARKERING: Parkering er ofte langs veien eller på privat grunn. Vis alltid hensyn når du parkerer.

HØYDEMETER: Høydeforskjell mellom startpunkt for turen og toppen på fjellet.

TID OPP: Tiden du bruker opp i relativt rolig tempo.

TID NED: Tiden du bruker ned med normalt gode ferdigheter på ski.

EKSPOSISJON: Angir hvilken himmelretning hovedruta er orientert.

BESTE SESONG: Angir når toppen fremstår mest fristende basert på snøforhold og lysforhold.

BRATTESTE PARTI: Angir hvor bratt de bratteste partier på hovedruta er.





FAREMOMENTER: Her angis de viktigste faremomenter som delvis ligger til grunn for KAST klassifiseringen og som du bør være oppmerksom på når du planlegger og gjennomfører turen. Skredterreng er nevnt ved å angi løsnere og/eller utløpsområder.

SPESIELT UTSTYR: Dette angir utstyr du bør ha med deg utover vanlig toppturutstyr. NB: Skarejern regnes som en del av standardutstyret!

BESKRIVELSE AV TUREN: Her beskrives hovedruta opp med momenter vi mener er viktige underveis. Vi beskriver områder/partier der ruta går i potensielt skredterreng med angivelse av bratthet Dette er primært basert på bratthetskart på senorge.no.

EXPLANATION OF THE TOUR DESCRIPTIONS

KAST: KAST means "Classification of avalanche terrain" and is the Norwegian version of the Canadian system ATES (Avalanche Terrain Exposure Scale). The system indicates how much avalanche terrain you are exposed to during your trip. The routes are classified and rated as follows:

-  No avalanche terrain  Simple
-  Challenging  Complex

The tours in this brochure are in the classes 1, 2 and 3. Read more about KAST on page 8-9 The KAST rating is also indicated on the maps.

MAP: Page reference to the map in this brochure (in the parenthesis recommended tour map made by Calazo in collaboration with Nord-Troms Friluftsråd).

MAP: Recommended map made by Calazo in collaboration with Nord-Troms Friluftsråd.

STARTING POINT: Parking is often by the road or on private land. Always park considerately.

VERTICAL METRES: The difference in vertical metres between the starting point and the mountain summit.

TIME UP: The total time spent on the ascent from the starting point to the summit at a relaxed pace.

TIME DOWN: The total time spent on the descent, from the summit to the starting point, for a person with good skiing skills.

ORIENTATION: Indicates the aspect of the main route.

BEST SEASON: The time of year when the specific route is best suited for ski touring, according to snow and light conditions.

STEEPEST SECTION: Indicates the steepest gradients on the main route.

HAZARDS: The main risks affecting the KAST classification, which you must consider when you plan and implement your trip. Starting zones and/or runoff zones are included in the definition of avalanche terrain described.

SPECIAL EQUIPMENT REQUIRED: Recommendation of equipment in addition to standard ski touring equipment. NB: Ski crampons are considered as standard equipment!

TOUR DESCRIPTIONS: This is a description of the main route including what we consider as important factors. We describe areas/sections where you ski in potential avalanche terrain and indicate the steepness. The gradients listed are primarily based on slope angle maps on www.senorge.no.

SKJERVØY

*Her er det aldri lang vei til havet.
The sea is never far away.*





SKJERVØY

Skjervøy består av flere øyer, herunder Arnøya, Laukøya, Skjervøy, Kågen, Vorterøya og de nordlige deler av Uløya. Alle disse øyene er bebodde og det er brukbare muligheter for å komme seg til og fra øyene med kollektiv transport. Det er mange fjell i området. Høyet er Store Kågtinden (1228 moh.) på Kågen. Også Arnøya og Uløya har fjell over 1000 moh. med Arnøyhøgda (1170 moh.) og Blåtinden (1139 moh.). Når du er i området er det aldri lang vei til havet. Her får du servert en variert og mangfoldig fjellverden med mange flotte topturfjell. Med på kjøpet får du da også en gedigen maritim utsikt. Det bor rundt 3000 personer i kommunen. Administrasjonssentret er Skjervøy.

SKJERVØY.KOMMUNE.NO

The municipality of Skjervøy consists of the islands of Arnøya, Laukøya, Skjervøy, Kågen, Vorterøya and the northern parts of Uløya. All the islands are inhabited and there are reasonably good public transport links between the islands.

There are many mountains in the area, the highest of which is Store Kågtinden (1,228 m) on the island of Kågen. Two other islands, Arnøya with Arnøyhøgda (1,170 m) and Uløya with Blåtinden (1,139 m), have mountains above 1,000 m.

When you are in this area, the sea is never far away. You can choose between a diverse mountainous world with many excellent mountains for ski touring. As a bonus, you will get amazing maritime views.

The municipality has a population of approx. 3,000 and the municipal administrative centre is Skjervøy.

1. KLOVSTEINFJELLET 860 M 2

Flott spennende bakgårdstopp som ikke har så mange besøk. Variert tur. Fin utsikt.

Ruta legges opp gjennom Høgtindkråa der det er mulig å legge sporet i terreng under 30 grader. Vel oppe går det litt ned til Keilevannet 343 moh. Følge så østsiden av vatnet. De første 100 høydemetre opp fra vatnet krever litt innsats i forhold til å gjøre gode sporvalg i terreng som i partier er rundt 30-35 grader. Fra ca.500 moh er det bare å legge sporet videre i slakt stigende terreng før man begynner på de siste 150 høydemetere litt brattere oppstigning mot toppunktet. Vær obs på skavler langs topplatået.

2 Utfordrende

KART: s. 28-29 (Calazo: Skjervøy, Ytre Kvænangen, Nordreisa Nord 1:50 000)
 STARTSTED/PARKERING: Der Fv 347 krysser Årvikelva. Utbrøytet parkeringslomme langs veien
 HØYDEMETER: 810 meter
 TID OPP: 3,5 timer
 TID NED: 1 time
 EKSPOSISJON: Ø-N-NV
 BESTE SESONG: Januar-mai
 BRATTESTE PARTI: 30 grader
 FAREMOMENTER: Skavler på toppen
 SPESIELT UTSTYR: Nei

This is a typical backyard summit that does not see many visitors. You will be rewarded with an exciting and varied ski tour, as well as wonderful views. If you ski up through Høgtindkråa, you can find a route that is under 30 degrees. You will need to ski slightly down to lake Keilevannet (343 m) and follow the eastern side of the lake before starting to ski uphill again. The first 100 vertical metres from the lake require terrain assessment as the steepness in some parts is 30-35 degrees. This is followed by terrain with a gentler rise before a steeper ascent on the final 150 m to the summit. Be aware of cornices at the summit plateau.

2 Challenging

MAP: p. 28-29 (Calazo: Skjervøy, Ytre Kvænangen, Nordreisa Nord 1:50 000)
 STARTING POINT: Langfjordalen.
 Where Fv 347 is crossing Årvikelva.
 Parking in plowed spaces
 VERTICAL METRES: 810 m
 TIME UP: 3,5 hours
 TIME DOWN: 1 hour
 ORIENTATION: E-N-NW
 BEST SEASON: January-may
 STEEPEST GRADIENT: 30 degrees
 HAZARDS: Cornices on the summit.
 SPECIAL EQUIPMENT: None

2. LAUKSLETTINDEN 977 M 2 3

Premium skitopp. Kan kombinere en lengre flott innmarsj og oppstigning med en spennende nedkjøring gjennom spektakulær dalgang. Vidstrakt utsikt. Kremtur!

Første del av turen går inn Tjuvdalen. Videre innover Fossbakken mellom 120-350 moh. er det partier opp mot 30 grader, så les terrenget godt for å legge et best mulig spor. Så flater det litt ut før det kommer terreng med partier over 30 grader mellom 400-530 moh. Så her kreves det også litt innsats i å lese terrenget. Vel oppe i skaret på ca.700 moh. gjenstår siste del av oppstigningen. Her er terreng som er opp mot 30 grader så bruk tid på sporleggingen. Rundt 930 moh. er det et kort litt brattere parti før man nyter de siste metrene inn mot toppunktet. Vær obs på skavler på toppen. Nedturen kan følge samme trase som opp. Alternativet er å kjøre ned den mektige Lilledalen mot SØ. Men her er partier som er brattere en 30 grader. Velger du denne nedkjøringen må dere ordne med å bli hentet ved veienden der dere kommer ned.

2 3 Utfordrende/Komplekst

KART: s. 28-29 (Calazo: Skjervøy, Ytre Kvænangen, Nordreisa Nord 1:50 000)
 STARTSTED/PARKERING: Parkering ved Lauksletta overnatting.
 HØYDEMETER: 970 meter
 TID OPP: 5 timer
 TID NED: 1 time
 EKSPOSISJON: SØ-V-NØ
 BESTE SESONG: Mars-mai
 BRATTESTE PARTI: 30-35 grader
 FAREMOMENTER: Skavler på toppen.
 UTLØPSOMRÅDER: Løsneområder.
 SPESIELT UTSTYR: Nei

This is a premium ski summit. Combine a longer adventurous ascent with an exciting descent through a spectacular valley. You will be rewarded with wonderful views and amazing skiing. Highly recommended! Start by skiing up the Tjuvdalen valley. When you continue up Fossbakken, you will encounter some sections from 120-350 m that are steeper than 30 degrees, so assess the terrain carefully to find the best possible route. Slightly mellow terrain follows before it gets a bit steeper with further sections steeper than 30 degrees from 400-530 m. When you reach the pass at around 700 m, some sections steeper than 30 degrees still remain, so we recommend spending time to assess the terrain here too. There is a short steep section at around 930 m before enjoying the final few metres to the summit. Be aware of cornices at the summit. You can follow your tracks down or, conditions permitting, you can consider skiing in a south-easterly direction down the majestic Lilledalen valley. Note that some sections here are steeper than 30 degrees, so take care. If you choose this option, you will need to arrange to be picked up at the end of the road you will ski down to.

2 3 Challenging/Complex

MAP: p. 28-29 (Calazo: Skjervøy, Ytre Kvænangen, Nordreisa Nord 1:50 000)
 STARTING POINT: Lauksletta Overnatting.
 VERTICAL METRES: 970 m
 TIME UP: 5 hours
 TIME DOWN: 1 hour
 ORIENTATION: SE-W-NE
 BEST SEASON: March-may
 STEEPEST GRADIENT: 30-35 degrees
 HAZARDS: Cornices at the summit. Run out zones. Starting zones.
 SPECIAL EQUIPMENT: None

3. RØYSKATTFJELLET 648 M ² FOSSTINDEN 879 M

Flott tur med storslagen utsikt og litt alpin avslutning. Med innlagt besøk på Røyskattfjellet underveis. Lett tinderangling siste del mot toppen.

Fra start er det bare å legge ruta i mer eller mindre direkte linje opp mot Røyskattfjellet. Bruk terrenget til å legge et mest mulig hensiktsmessig spor oppover. Mellom 400-500 moh. kreves fokus for å legge sporet slik at du unngår partier som er rundt 30 grader. Etter dette dreier man mer mot øst og sporer mot høyeste punkt. Videre fra toppen kjører man ned mot øst ca. 100 høydemetre. Deretter er det feller på igjen og man holder kursen opp mot vestryggen på Fosstinden. De siste 160-180 høydemetrene blir ryggen så smal at man må fortsette til fots med innslag av litt lett småklyving i kortere partier. Nedturen følger langs samme trase som opp.

² Utfordrende

KART: s. 28-29 (Calazo: Skjervøy, Ytre Kvænangen, Nordreisa Nord 1:50 000)
STARTSTED/PARKERING: Langs Fv 347 i Langfjorddalen. Er brøytet ut flere lommer langs veien.
HØYDEMETER: 930 meter
TID OPP: 3,5 timer
TID NED: 1 time
EKSPOSISJON: NV
BESTE SESONG: Januar-mai
BRATTESTE PARTI: 30 grader
FAREMOMENTER: Skavler på toppene
SPESIELT UTSTYR: Nei

This wonderful ski tour offers spectacular views, a slightly alpine conclusion and involves two summits. We recommend taking off your skis and scrambling up the final section up to the summit.

From the starting point, just point your skis in a more or less straight line to the summit of Røyskattfjellet and use the terrain to find the best possible route up the mountain. When you reach 400 m, assess the terrain carefully for the next 100 m to avoid sections with an incline of close to 30 degrees. When you pass this point, head more easterly and aim for the highest point. To continue to Fosstinden from the first summit, ski down about 100 m in an easterly direction and then head towards the western ridge of Fosstinden. The final 160-180 m to the summit is so narrow that it's best to leave your skis and continue on foot. It's easy scrambling along the ridge to the summit. Enjoy the spectacular view from the summit, head down and put your skis on again and then follow the same track down.

² Challenging

MAP: p. 28-29 (Calazo: Skjervøy, Ytre Kvænangen, Nordreisa Nord 1:50 000)
STARTING POINT: Along Fv 347 i Langfjorddalen in plowed spaces
VERTICAL METRES: 930 m
TIME UP: 3 hours
TIME DOWN: 1 hour
ORIENTATION: NW
BEST SEASON: January-may
STEEPEST GRADIENT: 30 degrees
HAZARDS: Cornices at the summit
SPECIAL EQUIPMENT: None



Foto/photo: Espen Nordahl

4. TROLLTINDEN 850 M ①

*Enkelt og flott tur til topp med gedigen utsikt mot Lyngsalpene.
Muligheter for mye fin skikjøring på store flater.*

Sporet legges i starten over noen jorder og etter hvert opp gjennom glissen skog. Videre følger man sørsiden av Trolltindaksla og kan etter hvert følge traseen til den stakemerkete anleggsveien som går oppover. Når man runder Trolltindaksla kan man legge sporet mer direkte mot toppen langs den brede fjellsiden oppover. Til du når den store radaren på toppen. Hele ruten oppover går i terreng under 30 grader. På nedturen kan man kose seg på hele den store fjellsiden til man etter hvert dreier inn på og følger oppoversporet tilbake til startpunktet.

① Enkelt

KART: s. 30-31 (Calazo: Skjervøy, Ytre Kvænangen, Nordreisa Nord 1:50 000)
STARTSTED/PARKERING: Akkarvik. Parkering rundt nedlagt fiskebruk.
HØYDEMETER: 845 meter
TID OPP: 3 timer
TID NED: 1 time
EKSPOSISJON: S-Ø
BESTE SESONG: Januar-mai
BRATTESTE PARTI: Under 30 grader
FAREMOMENTER: Skavler langs fjellsiden oppover mot øst
SPESIELT UTSTYR: Nei

This is a wonderful yet easy ski tour offering excellent skiing on wide open aspect and wonderful views of the Lyngen Alps. Start by skiing over the flat area behind the houses at Akkarvik and continue up through the sparse forest. Above the treeline, you ski along the southern side of Trolltindaksla and, after a while, you can follow the service road up to the top. When you have skied around, you can start to make a more direct track up the mountainside until you reach the large radar at the top. The entire route is in terrain with a gradient under 30 degrees. When you ski down, you have the whole mountainside to enjoy some exciting skiing. Near the end, we recommend following your track back to your car.

① Simple

MAP: p. 30-31 (Calazo: Skjervøy, Ytre Kvænangen, Nordreisa Nord 1:50 000)
STARTING POINT: Akkarvik. Parking in the area around a discontinued fish farm
VERTICAL METRES: 845 m
TIME UP: 3 hours
TIME DOWN: 1 hour
ORIENTATION: S-E
BEST SEASON: January-may
STEEPEST GRADIENT: Below 30 degrees
HAZARDS: Cornices along the edge towards east
SPECIAL EQUIPMENT: None



Foto/photo: Verr Media

5. SINGELTINDEN 740 M ²

Flott, og ikke altfor lang tur i spennende skiterreng. Herlig utsikt mot hav og fjell. Og etterpå kan du jo også skryte av å ha vært på samme topp som Kronprins Haakon!

Første del av turen følger sørsiden av Singelva oppover. Inne i botnen Nordøst for toppen sporer man inn i områder med litt brattere partier. Mellom 440-480 moh. er det partier opp mot 30 grader og mellom 550-680 moh. er det partier på 30-35 grader. Så les terrenget godt for å legge et mest mulig hensiktsmessig spor oppover. Vel oppe i skaret på ca. 660 moh. er det kort vei til toppunktet. Vær obs på skavler på toppen.

² Utfordrende

KART: s. 30-31 (Calazo: Skjervøy, Ytre Kvæningen, Nordreisa Nord 1:50 000)
 STARTSTED/PARKERING: Ved utløpet av Singelva. Er brøytet ut flere lommer langs Fv 347.
 HØYDEMETER: 735 meter
 TID OPP: 2,5 timer
 TID NED: 1 time
 EKSPOSISJON: Ø-N
 BESTE SESONG: Januar-mai
 BRATTESTE PARTI: 30-35 grader
 FAREMOMENTER: Løsneområder.
 Utløpsområder. Skavler.
 SPESIELT UTSTYR: Nei

This wonderful, exciting and not too long ski tour offers beautiful views of the sea and mountains. After the ski tour, you can boast that you have been on the same summit as the Norwegian Crown Prince Haakon Magnus! You start your adventure by following the eastern side of the Singelva river upwards. When you approach the end of the valley, you enter some steeper terrain. Between 440-480 m there are sections with a gradient of up to 30 degrees, while between 550-680 m the gradient is 30-35 degrees. We recommend that you assess the terrain carefully to choose the safest possible route. After the final slope it's only a short distance to the summit cairn. Be aware of cornices at the summit. Enjoy the ski down along the same route you came up.

² Challenging

MAP: p. 30-31 (Calazo: Skjervøy, Ytre Kvæningen, Nordreisa Nord 1:50 000)
 STARTING POINT: By the outlet of the Singelva river. Several parking bays are ploughed along Fv 347.
 VERTICAL METRES: 735 m
 TIME UP: 2,5 hours
 TIME DOWN: 1 hour
 ORIENTATION: E-N
 BEST SEASON: January - may
 STEEPEST GRADIENT: 30-35 degrees
 HAZARDS: Starting zones, run out zones and cornices at the summit
 SPECIAL EQUIPMENT: None



WELCOME TO SKJERVØY FISKECAMP - a place to be! Skjervøy and all surrounding area provides excellent skiing and Northern Light spotting. We offer a combination between relaxation and mountain and fjord based activities to suit individual travelers, families and groups. Our self-catering cabins and apartments has fully equipped kitchen, sitting lounge, dining area, comfortable beds and private bathrooms. Terrace with impressive views and private parking place by every accommodation. Hot sauna after days, full of adventures and activities!

Located 3,5 hour driving from Tromsø, we offer private transfers from/to airports around us.



ADDRESS: 9180, Skjervøy, Strandveien 150
 E-MAIL: post@skjervoy-fishecamp.com

TELEPHONE: +47 907 24 555
 WEBSITE: www.skjervoy-fishecamp.no

SKJERVØY HAVSAFARI

WE USE THE "ATLANTIC LADY" FOR ALL OF OUR TOURS. This ship is a stable, comfortable and safe choice for all types of sea transportation. We are also able to provide transportation of people and goods upon request. The Northern Lights, or Aurora Borealis, is a world renowned phenomenon that occasionally appears in the Northern hemisphere. Come to us this winter and enjoy it!

On the other hand, in summertime there is always light as the midnight sun illuminates everything. What about a whalesafari. In the latest years there has been a great rise in whale observations in Northern Norway, and fortunately for us Skjervøy is located at the centre of this. In the winter season most of our activities are somehow related to this great wonders of nature.

CONTACT INFO: Phone +47 99552240 / +47 94422122- **E-MAIL:** atlanticlady@hotmail.com

WE WISH YOU WELCOME ONBOARD!

6. STORE KÅGTINDEN 1238 M 3

*Storslagen topp med mektige omgivelser. Fantastisk utsikt.
Anbefales spesielt som vår- og tidlig sommer skitur.*

Første del av ruta går i småkupert terreng opp mot Isbuktelva og videre mot vannene vest for pkt.677 moh. Deretter skal man opp på ryggen sør for vannet i terreng der ruta mellom 560-660 moh. kan legges i terreng under 30 grader, men som har partier som er 30-35 grader. Man følger ryggen oppover et lite stykke før man traverserer ned på sørsiden og inn på breen. Herfra er det veldig viktig å gjøre gode terrengvurderinger for å gjøre et best mulig rutevalg. Mellom 720-740 moh. er det 30-35 grader. Mellom 820-860 moh. er det 35-40 grader og mellom 900-1170 moh. er det 30-35 grader før siste 10-15 meterne opp hengt er 35-40 grader. Alt avhengig av forholdene må man under oppstigningen vurdere om man tar skiene på sekken og om man vil bruke stegjern. Man skal også være obs på at oppstigningen foregår i en dalformasjon som kan være en terrengfelle ved eventuelle skred. Vel oppe er det kort vei kuttes til toppvarden. Nedturen kan følge samme trase som opp. Ei nedkjøring som imidlertid anbefales er å følge dalformasjonen nedover til Isbuktvannet. Ei utrolig flott linje i majestetisk miljø i terreng med områder som har partier som er 30-40 grader. Vel nede på vannet er det bare å ta seg tilbake til fergeleiet.

3 Komplekst
KART: s. 32-33 (Calazo: Skjervøy, Ytre Kvæningen, Nordreisa Nord 1:50 000)
STARTSTED/PARKERING: Fergeleiet ved Storsteinen.
HØYDEMETER: 1225 meter
TID OPP: 5 timer
TID NED: 1,5 time
EKSPOSISJON: NØ
BESTE SESONG: Mars-juni
BRATTESTE PARTI: 35-40 grader
FAREMOMENTER: Løsneområder. Utløpsområder. Terrengfelle. Skavler på toppen.
SPESIELT UTSTYR: Stegjern

This is a majestic and demanding ski summit and the panoramic view is amazing. We recommend this trip in spring/early summer.

Head out from the car park up towards the Isbuktelva river in slightly hilly terrain passing the small lakes west of point 677 m. From here, make your way up onto the ridge south of these lakes. The gradient from 560-660 m is under 30 degrees but certain sections are 30-35 degrees. Follow the ridge for a short distance and then traverse down on the southern side and onto the glacier. From this point, it's very important to focus on terrain awareness so you choose the best possible route. From 720-740 m, the gradient is 30-35 degrees, from 820-860 m it's 35-40 degrees and from 900-1,170 m it's 30-35 degrees, while the final 15 m up to the summit has a gradient of 35-40 degrees. Depending on the snow conditions, consider removing your skis and using crampons. It's also important to be aware that most of the final part of the ascent is in a valley formation that may act as a terrain trap for avalanches. When you reach the top, it's a short way to the summit! You can ski down the same way you came up. However, if the snow conditions permit, we recommend skiing down the impressive valley all the way to lake Isbuktvannet. This is an amazing route in majestic terrain, but some sections are very steep (30-40 degrees). When you reach the lake, make your way back to the starting point at the ferry pier.

3 Complex
MAP: p. 32-33 (Calazo: Skjervøy, Ytre Kvæningen, Nordreisa Nord 1:50 000)
STARTING POINT: The ferry pier at Storsteinen. Parking lot.
VERTICAL METRES: 1225 m
TIME UP: 5 hours
TIME DOWN: 1,5 hour
ORIENTATION: NE
BEST SEASON: March-june
STEEPEST GRADIENT: 35-40 degrees
HAZARDS: Starting zones. Run out zones. Terrain trap. Cornices at the summit
SPECIAL EQUIPMENTS: Crampons



7. STORSANDNESTINDEN 1097 M ³

Spennende topp med innmarsj gjennom lange flotte dalganger i alpint landskap. Nydelig utsikt fra toppen.

Første del av ruten følger Trolldalen til man kommer til vannet på 466 moh. Terrenget innover hit er småkupert med små mindre heng på opptil 30-35 grader. Vær også litt obs på at hele dalen kan fungere som terrengfelle for eventuelle skred fra sidene. Etter vannet følger man dalen mot sør som etter hvert dreier litt mer sør-vest. Mellom 500-580 moh. er det bratthet på 30-35 grader. Man kommer inn på breen som er merket på kartet. I siste hengt opp til skaret sør for toppen er det mellom 960-1000 moh. 30-35 grader. Vel oppe på toppflaten gjenstår så bare sjarmøretappen til høyeste punkt. Vær obs på skavler på toppen. Nedturen følger langs samme trase som opp.

³ Komplekst
 KART: s. 32-33 (Calazo: Skjervøy, Ytre Kvænangen, Nordreisa Nord 1:50 000)
 STARTSTED/PARKERING : Utløpet av Storelva. Parkering ved Fv 866
 HØYDEMETER: 1095 meter
 TID OPP: 5 timer
 TID NED: 2 timer
 EKSPOSISJON: NØ
 BESTE SESONG: Februar-juni
 BRATTESTE PARTI: 30-35 grader
 FAREMOMENTER: Terrengfelle.
 Utløpsområder.Løsneområder.
 Skavler på toppen
 SPESIELT UTSTYR: Nei

This is an exciting summit in an alpine landscape with the approach through wonderful, long valleys and beautiful views from the summit. The route follows the Trolldalen valley until you reach the lake at 466 m. The terrain to this point is slightly hilly and short stretches have a gradient of 30-35 m. Be aware that the whole valley may act as a terrain trap for avalanches. After passing the lake, follow the valley southwards and later south-westwards. From 500-580 m, the gradient is 30-35 degrees. You enter the glacier, which is indicated on the map. From 960-1000 m on the final section up to the pass south of the summit, the gradient is 30-35 degrees. When you reach the summit plateau, only the final few metres up to the highest point remain. Be aware of cornices on the summit! Ski down via the same route.

³ Complex
 MAP: p. 32-33 (Calazo: Skjervøy, Ytre Kvænangen, Nordreisa Nord 1:50 000)
 STARTING POINT: At the outlet of the Storelva river. Park by Fv 866.
 VERTICAL METRES: 1,095 m
 TIME UP: 5 hours
 TIME DOWN: 2 hours
 ORIENTATION: NE
 BEST SEASON: February-june
 STEEPEST GRADIENT: 35-40 degrees
 HAZARDS: Terrain trap, run out zones, starting zones and cornices at the summit
 SPECIAL EQUIPMENT: None

VISIT THE DIAMOND OF NORTHERN NORWAY

VISIT ÅRVIKSAND



WWW.VISITAARVIKSAND.NO

PH.: +47 41 21 99 11

E-MAIL: VISITAARVIKSAND@GMAIL.COM

Premier ski touring destination in Arctic

Amid the fantasy landscape of Arctic tundra, in the land of the northern lights, Årviksand on the north outskirts of Arnøya is the perfect holiday destination!

- High standard accommodations make a perfect base for summer and winter activities
- Perfect ski touring terrain in winter
- Perfect habitat for large species & for all popular marine sport fishes in the northern Norway
- Fishing boats for rent
- Excellent hiking and mountain walking terrain

WE'RE THE MOUNTAIN PEOPLE

For us, at Lyngen Outdoor Center, outdoors is the way of life. We are all-life mountaineers and most experienced IVBV guides. Let us share with you our passion and our love for the great Norwegian nature and take you for the best ski touring one can imagine in one of the most beautiful places on planet Earth.

MOUNTAINS ADVENTURE NATURE

info@lyngen-outdoor.com lyngen-outdoor.com +47 90028697

KAST

Klassifisering av skredterreng
Avalanche terrain exposure scale

- 1 Enkelt/Simple
- 2 Utfordrende/Challenging
- 3 Komplekst/Complex

Les om KAST på side 8-9
Read about KAST at page 8-9

- ▲ Fare/Hazard
- ▲ Vurdér forholdene/
Consider the conditions

- 1. KLOVSTEINFJELLET 2 side/page 16
- 2. LAUKSLETTINDEN 2 3 side/page 17
- 3. RØYSKATTFJELLET 2 side/page 18



4. TROLLTINDEN 1 side/page 20

5. SINGELTINDEN 2 side/page 22



6. STORE KÅGTINDEN 3 side/page 24

7. STORSANDNESTINDEN 3 side/page 26



NORDREISA

Perfekt skiterreng / Perfect ski terrain





NORDREISA

Nordreisa har svært variert natur. Fra det mer urbane kystnære i nord til mer innland i sørlige deler, uten mange veier. Reisaelva renner gjennom Reisa dalen og utgjør et dominerende landskapstrekk i kommunen. Den er bred i midtre og nedre del med bratte klipper og stup på begge sider, men smalner sterkt inn på oversiden av Imofossen. Her skjærer elven ned i grunnfjellet som danner et sammenhengende område som strekker seg sørøstover og går over i Finnmarksvidda. De midtre og nedre delene av Reisa dalen er preget av relativt flat dalbunn. Lenger oppe blir landskapet åpnere med slake lier ned mot den smale dalbunnen. Her er det atskillige myrstrøkninger, særlig nær grensen til Kautokeino; landskapet her er også preget av lange morenerygger. Øvre del av Reisa dalen og fjellområdene omkring inngår i Reisa nasjonalpark og Ráisdjuottárháldi landskapsvernområde. Høyeste topp er Ráisdjuottárháldi på 1361 moh som også er Finlands høyeste fjell. Vi har i brosjyren valgt å fokusere på lettere tilgjengelige topper som ligger nær kysten. Der kan du oppleve den fine kontrasten mellom fjell og hav. Det bor rundt 5000 personer i kommunen og Storslett er administrasjonssentrum.

NORDREISA.KOMMUNE.NO/



Nordreisa boasts extremely varied nature, ranging from more urban and coastal in the north to more inland areas in the south with few roads. The Reisa river flows through the Reisa valley and dominates the landscape in the municipality. The middle and lower reaches are wide, but it's much narrower above the Imofossen waterfall. The river flows through a canyon and creates a continuous area that stretches south-eastwards and into the Finnmarksvidda mountain plateau. The middle and lower parts of the Reisa valley are characterised by a relatively flat valley with steep cliffs on both sides. The landscape further up is more open with gentle hillsides down to the bottom of the valley. There is quite a lot of marshland, especially near the border to Kautokeino.

The landscape here is also characterised by moraine ridges. The upper reaches of the Reisa valley and the surrounding mountain areas are part of the Reisa National Park and Ráisdjuottárháldi Landscape Protected Area. The highest mountain is Ráisdjuottárháldi (1,361 m). In this brochure, we have chosen to focus on more accessible mountains located near the coast. This enables you to experience the wonderful contrast between mountains and the sea.

The municipality has a population of approx. 5,000 and Storslett is the municipal administrative centre.

8. Kjelvåggtinden **1** side/page 38
9. Storhaugen **1** side/page 39
10. Steinfjellet **1** side/page 40
11. Svartfjellet **3** side/page 41
12. Sagdalsfjellet/
Arasborværrí **2** side/page 42
13. Jyppyrá **3** side/page 44
14. Storsteet **3** side/page 46
15. Reasværrí 534 **1** side/page 48
16. Cudnogáissá **2** side/page 50
17. Båtfjellet **1** side/page 52
18. Nuovasgáissá **2** side/page 54

8. KJELVÅGTINDEN 1104 M 1

Prima skitopp med storslagen utsikt mot Lyngsalpene og med muligheter for mye flott skikjøring på store flater.

Fra handelsstedet går man mot nord over noen jorder. Mye sannsynlig er det spor å følge videre oppover gjennom skogen. Da skogen er tett er det viktig å følge den uthogde traseen, for ellers vil man få problemer. Etter ei stund på ca.150-160 moh. dreier sporet mer mot nordøst og forsetter i denne retningen til man kommer over skoggrensa på ca. 320 moh. Litt småbratt kort parti, rundt 30 grader. Herfra følger man så den store fjellsiden oppover og legger et best mulig spor ut fra terrengformasjonene. Man kommer opp på en liten flate før de siste 80 høydemetrene gjenstår til toppen. Vær obs på skavler på toppen. Samme trase ned.

1 Enkelt

KART: s. 56-57 (Calazo: Skjervøy, Ytre Kvænangen, Nordreisa Nord 1:50 000)
 STARTSTED/PARKERING: Havnnes.
 Parkering på Rotsund fergekai og så ta ferge over og gå til handelsstedet
 HØYDEMETER: 1100 meter
 TID OPP: 4 timer
 TID NED: 1,5 time
 EKSPOSISJON: SV
 BESTE SESONG: Januar-mai
 BRATTESTE PARTI: 30 grader (kort parti)
 FAREMOMENTER: Skavler på toppen
 SPESIELT UTSTYR: Nei

Premium ski summit. With great view toward the Lyngen Alps. On the way down; enjoy your turns on the broad mountainside.

From the trading post at Havnnes, head northwards across the open fields. You will normally find a ski track to follow from here into the forest. As the forest is quite dense, we recommend following a route that has been cut out or you will encounter problems. After a while at 150-160 m, turn in a more north-easterly direction and continue through the forest until you reach the tree line at an elevation of approx. 320 m. After a short section with a gradient of 30 degrees, simply follow the broad hillside up using the terrain to select the best route. The terrain levels out a bit before the final 80 m climb up to the summit. Watch out for cornices at the summit. Ski down the same route through the forest back to the trading post.

1 Simple

MAP: p. 56-57 (Calazo: Skjervøy, Ytre Kvænangen, Nordreisa Nord 1:50 000)
 STARTING POINT: Havnnes. Parking at Rotsund and take the ferry to Havnnes.
 VERTICAL METRES: 1100 m
 TIME UP: 4 hours
 TIME DOWN: 1,5 hour
 ORIENTATION: SW
 BEST SEASON: January-may
 STEEPEST GRADIENT: 30 degrees (for a short section)
 HAZARDS: Cornices on the summit.
 SPECIAL EQUIPMENT: None

9. STORHAUGEN 1142 M 1

Kanskje Troms fineste skifjell. Snøforholdene er ofte prima. Fantastisk utsikt mot Lyngsalpene. Tilnærmet 100 % skredsikker. Her kan man oppleve skikkelig mye fin skikjøring. Men vær obs på skavler på toppryggen!

I begynnelsen følger man en uthogd trase noen hundre meter før man dreier mer mot øst og legger sporet oppover gjennom småglissen skog langs nordsiden av Storelva. Oppe på ca.400 moh. legger du skogen under deg og sporer videre oppover den store toppflaten. Terrengtet er litt småkupert så bruk litt tid på å legge et mest mulig hensiktsmessig spor. Høyeste punkt ligger til høyre på toppryggen. Vær veldig obs på skavler!! Her har skjedd flere fallulykker pga. skavler som har knekt!

1 Enkelt

KART: s. 56-57 (Calazo: Skjervøy, Ytre Kvænangen, Nordreisa Nord 1:50 000)
 STARTSTED/PARKERING: Djupvik. Parke- ring ved kirkegården
 HØYDEMETER: 1085 meter
 TID OPP: 4 timer
 TID NED: 1 time
 EKSPOSISJON: V
 BESTE SESONG: Januar - mai
 BRATTESTE PARTI: Under 30 grader
 FAREMOMENTER: Skavler på toppen!!!
 SPESIELT UTSTYR: Nei

Maybe this is the most perfect ski summit in Troms. The snow conditions are often first-class and there are wonderful views of the Lyngen Alps. Close to 100% avalanche safe. There is a long wide slope for pure enjoyment, but be aware of cornices on the summit ridge!

Start by skiing for some hundred metres along a small road before turning east and start making your track through a sparse forest along the northern side of the Storelva river. When you get above the tree line at around 400 m, keep skiing up the large summit plateau. The terrain is slightly hilly, so use time to find the best possible route. When you finally finish the long uphill slog, you will find the cairn to the right of the summit ridge. It's important to be aware of cornices along the summit ridge. We have experienced fatal accidents here where people have fallen off and been killed due to collapsing cornices! On the descent, just treat the entire slope as a playground and have fun!

1 Simple

MAP: p. 56-57 (Calazo: Skjervøy, Ytre Kvænangen, Nordreisa Nord 1:50 000)
 STARTING POINT: Djupvik. Park in the end of the road close to a graveyard.
 VERTICAL METRES: 1085 m
 TIME UP: 4 hours
 TIME DOWN: 1 hour
 ORIENTATION: W
 BEST SEASON: January-may
 STEEPEST GRADIENT: Below 30 de- grees
 HAZARDS: Cornices on the summit ridge!!!
 SPECIAL EQUIPMENTS: None

10. STEINFJELLET 1040 M 1

Variert og spennende tur. Med gedigen utsikt mot hav og Lyngsalpene. Flott skogskjøring.

Fra parkeringen er det i begynnelsen ofte et spor å følge langs vei oppover. Etter hvert legges ruta opp gjennom glissen skog i vestlig retning. Etter at skogsgrensen er passert sporer man mer mot nord og runder rundt nordsiden av Steinfjellet. Vurder å holde tilstrekkelig avstand til fjellsidene i forhold til å unngå å legge sporet gjennom potensielle utløpsområder for snøskred. Toppflanken bestiges så fra nordvest. Kan være en del fremstikkende stein i siste del. Høyeste punkt er ikke det som er merket Steinfjellet 1040 på kart, men toppen mot sørvest. Nedkjøringen følger langs samme trase som oppoversporet med de variasjoner man føler for.

1 Enkelt

KART: s. 56-57 (Calazo: Skjervøy, Ytre Kvænangen, Nordreisa Nord 1:50 000)
 STARTSTED/PARKERING: Helgeli. Utbrøytet parkering før brua.
 HØYDEMETER: 990 meter
 TID OPP: 4 timer
 TID NED: 1,5 time
 EKSPOSISJON: Ø-N-V
 BESTE SESONG: Februar - mai
 BRATTESTE PARTI: Under 30 grader
 FAREMOMENTER: Skavler på toppen.
 Utløpsområder
 SPESIELT UTSTYR: Nei

This is a varied and exciting ski tour, which offers really enjoyable skiing through the forest and excellent views of the Lyngen Alps from the summit. From the car parking area, you will often find ski tracks to follow. Cross a small bridge and along a small road for a few hundred metres and then ski westwards through a sparse forest. Above the tree line, head in a northerly direction around the northern side of Steinfjellet. Ensure you keep sufficient distance from the mountainside to stay clear off possible run out zones from avalanches. You enter the summit flank from the northwest. You may encounter some protruding rocks on the final section. The highest point is not what is marked Steinfjellet 1,040 on the map, but the summit to the south-west. Ski down the same way you came up with any variations you prefer.

1 Simple

MAP: p. 56-57 (Calazo: Skjervøy, Ytre Kvænangen, Nordreisa Nord 1:50 000)
 STARTING POINT: Helgeli. Plowed spaces before the bridge.
 VERTICAL METRES: 990 m
 TIME UP: 4 hours
 TIME DOWN: 1,5 hour
 ORIENTATION: E-N-W
 BEST SEASON: February-may
 STEEPEST GRADIENT: Below 30 degrees
 HAZARDS: Cornices on the summit.
 Run out zones
 SPECIAL EQUIPMENTS: None

11. SVARTFJELLET 1183 M 3

Utsøkt topp med oppstigningsrute i majestetisk terreng. Litt enkel klyving på slutten bringer deg opp til en vakker utsikt.

Fra parkeringen er det i begynnelsen ofte et spor å følge langs vei oppover. Etter hvert legges sporet opp gjennom glissen skog i retning opp mot den store dalsformasjonen. Mellom ca.450-550 moh. er det en markert stor endemoreneformasjon med bratthet på 30-35 grader. Her må man vurdere ut fra forholdene hvor man legger et mest mulig hensiktsmessig spor. Vel oppe er det et lite platå hvor man skuer ruten videre gjennom dalformasjonen. Oppover videre til skaret på 1080 moh. er det kortere partier som har bratthet på 30-35 grader. Så det er veldig viktig lese terrenget for å legge et best mulig spor. Vel oppe i skaret avhenger snøforholdene hvor langt man kan gå før man setter far seg skiene og fortsetter de siste meterne til toppen til fots. Vær obs på skavler langs toppryggen. Nedturen følger i samme trase som opp. Siste del gjennom skogen kan man slå seg litt løs og gjøre egne trasevalg.

3 Komplekst

KART: s. 56-57 (Calazo: Skjervøy, Ytre Kvænangen, Nordreisa Nord 1:50 000)
 STARTSTED/PARKERING: Helgeli. Utbrøytet parkering før brua.
 HØYDEMETER: 1130 meter
 TID OPP: 4 timer
 TID NED: 1,5 time
 EKSPOSISJON: Ø
 BESTE SESONG: Februar - mai
 BRATTESTE PARTI: 30-35 grader
 FAREMOMENTER: Terrengfelle. Skavler på toppryggen og på toppen. Løsneområder. Utløpsområder.
 SPESIELT UTSTYR: Isøks

Svartfjellet is a premium ski summit that rewards you with an ascent through a majestic alpine landscape. Some easy scrambling right at the top will be rewarded with wonderful panoramic views. From the car parking area, you will often find ski tracks to follow. Cross a small bridge and along a small road for a few hundred metres and then ski up through the sparse forest in the direction of the big valley south of Svartfjellet. The sides of the large terminal moraine from 450-550 m have a gradient of 30-35 degrees, so decide the best route up based on the snow conditions. When you can reach a small plateau, you can work out your route further up the valley. You will encounter further steep sections with a gradient of 30-35 before reaching the pass at 1,080 m, so it's important to assess the terrain well to choose the best possible route. Remember the valley can act as a terrain trap for avalanches. When you reach the pass, you need to decide based on the snow conditions how far you can keep skiing. At some point, we recommend taking off your skis and scrambling the final metres to the summit on foot. It may be appropriate to carry an ice axe. Be aware of cornices on the summit ridge. We recommend skiing down the same track, but you can choose a different route through the forest at the end if you wish.

3 Complex

MAP: p. 56-57 (Calazo: Skjervøy, Ytre Kvænangen, Nordreisa Nord 1:50 000)
 STARTING POINT: Helegeli. Plowed spaces before the bridge.
 VERTICAL METRES: 1130 m
 TIME UP: 4 hours
 TIME DOWN: 1,5 hour
 ORIENTATION: E
 BEST SEASON: February-may
 STEEPEST GRADIENT: 30-35 degrees
 HAZARDS: Terrain trap. Cornices on the summitridge. Run out zones. Starting zones.
 SPECIAL EQUIPMENTS: Iceaxe

12. SAGDALSFJELLET ARASBORVÅRRI 978 M ²

Sørkjosen og Storsletts stolte byfjell. Kortreist tur med spennende og variert terreng som kan gi utløp for mye fin skikjøring. Langstrakt flott utsikt.

Første delen av ruta følger i skianleggets traseer bortover og oppover mot vest. Etter hvert må man legge eget spor gjennom ikke altfor tett skog. Da terrenget oppover består av mye mikroterreng er det viktig å bruke litt energi og holde fokus på å lese terrenget for å legge et mest mulig hensiktsmessig spor. Over skogen legges sporet litt med mot nordvest i retning mot høyde 415 moh. Videre oppover er det kortere partier der det er rundt 30 grader og man følger så den nordlige ryggen mot den store masta. Derfra er det så litt ned før man siger inn mot varden på det høyeste punktet. Nedturen følger i samme trase som opp. Eller man kan legge et brattere spor mellom de to ryggene på fjellet. Brattheten her er 35-40 grader.

² Utfordrende

KART: s. 58-59 [Calazo: Skjervøy, Ytre Kvænangen, Nordreisa Nord 1:50 000]
 STARTSTED/PARKERING: Saga Skistadion
 HØYDEMETER: 980 meter
 TID OPP: 3,5 timer
 TID NED: 1 time
 EKSPOSISJON: Ø-NØ
 BESTE SESONG: Januar-mai
 BRATTESTE PARTI: 30 grader
 FAREMOMENTER: Utløpsområder
 SPESIELT UTSTYR: Nei

The proud urban summit of Storslett and Sørkjosen! This is a fascinating and varied ski tour that offers plenty of fun skiing spiced with wonderful views from the summit. Start by following the groomed nordic ski trail at the ski stadium in a westerly direction. After a while, you need to start making your own track through a sparse forest. The terrain consists of smaller features so take the time and energy to assess the terrain and plan the best possible route. Above the tree line, ski in a north-westerly direction towards point 415 m. As you continue uphill, you will encounter shorter sections with a gradient of around 30 degrees. Follow the northerly ridge up towards the big mast on the top. From here, head slightly downhill before skiing the final metres up to the cairn at the summit. Follow the same route downhill unless you want a tougher challenge. If so, ski between the two ridge formations, where the gradient varies from 35-40 degrees

² Challenging

MAP: p. 58-59 [Calazo: Skjervøy, Ytre Kvænangen, Nordreisa Nord 1:50 000]
 STARTING POINT: Saga Ski Area
 VERTICAL METRES: 980 m
 TIME UP: 3,5 hours
 TIME DOWN: 1 hour
 ORIENTATION: E-NE
 BEST SEASON: January-may
 STEEPEST GRADIENT: 30 degrees
 HAZARDS: Run out zones.
 SPECIAL EQUIPMENT: None



Foto/foto: Espen Nordahl

13. JYPPYRÄ 876 M 2

Markert og godt synlig topp nært Storslett. Populært sommerfjell, men har nok få besøk med ski på beina. Småskala terreng som setter litt krav til å kunne lese terreng for å legge et best mulig spor. Storslagen og flott utsikt.

Første del av ruta følger uthogd treningsløype gjennom skogen for hunder. Etter hvert tar man av fra denne og legger sporet opp gjennom skogen. Ta sikte på å krysse Baiskijohka rett over skoggrensen. Deretter legges et mest mulig hensiktsmessig spor gjennom småskala terrengformasjoner. Sporet legges opp på liten ryggformasjon langs vestsiden av Lullisjärvi. Deretter må et lite kort heng som er 30-35 grader forseres før man kommet inn på i flatere terreng for toppen. Les terrenget godt for å legge et best mulig spor oppover til man når toppunktet. Toppryggen kan nok noen ganger være avblåst med lite snø. Vær obs på skavler på toppen. Nedkjøringen følger langs samme trase som opp.

2 Utfordrende

KART: s. 58-59 (Calazo: Skjervøy, Ytre Kvænangen, Nordreisa Nord 1:50 000)
 STARTSTED/PARKERING: Løken. Viktig å klarere parkering med lokalbefolkningen
 HØYDEMETER: 835 meter
 TID OPP: 3 timer
 TID NED: 1 time
 EKSPOSISJON: NV-Ø-SØ
 BESTE SESONG: Januar-april
 BRATTESTE PARTI: 30 grader
 FAREMOMENTER: Utløpsområder.
 Skavler.
 SPESIELT UTSTYR: Nei

While many have hiked up this well-marked summit near Storslett on foot, far fewer have reached the summit on alpine touring skis. You need to assess the small-scale terrain to find the best route but will be rewarded with spectacular views. Start by following a training route for sled dogs through the forest. After a while you turn off this trail and make your own tracks up between the trees. Aim to cross the Baiskijohka river just above the tree line. After that the terrain is dominated by small-scale formations followed by a small ridge along the western side of lake Lullisjärvi. You then need to ascend a small section with a steepness of 30-35 degrees before entering a flatter area east of the summit. You need to assess the terrain well to choose the best route up to the summit. The summit ridge may be somewhat windblown. Be aware of cornices at the summit. Enjoy your descent via the same route as you came up.

2 Challenging

MAP: p. 58-59 (Calazo: Skjervøy, Ytre Kvænangen, Nordreisa Nord 1:50 000)
 STARTING POINT: Løken. Contact the residents in the nearby houses to confirm that it is ok to park.
 VERTICAL METRES: 835 m
 TIME UP: 3 hours
 TIME DOWN: 1 hour
 ORIENTATION: NW-E-SE
 BEST SEASON: January-april
 STEEPEST GRADIENT: 30 degrees
 HAZARDS: Run out zones. Cornices
 SPECIAL EQUIPMENT: None



Foto/foto: Georg Sicheltschmid

14. STORSTEET 1024 M 2

Nordreisas markerte landemerke og meget populære topp for sommerbesøk. Men som nok har veldig få vinterbesøk med ski på beina. En skikkelig kremtopp for skibestigere.

Turen går i partier i litt uoversiktlig terreng, så bruk litt tid på å lese terrenget for å legge et best og tryggest mulig spor. Første delen av turen opp gjennom skogen handler om å legge det beste sporet langs vestsiden av Mølnelva. Vel over skogen er det flatt og småkupert og man legger ruta på østsiden av Annabakkfjellet og kommer inn i en bred renneformasjon som går opp vest for Luonikoki. Denne har partier som er 30-35 grader så les terrenget godt for å legge et best mulig spor. Vel oppe på ca.540 moh. er det tryggeste å kjøre ned på Øvrevatnet og følge vestsiden og så begynne oppstigningen på nordsiden langs den lille dalformasjonen nordøst for Stuora Anat. Mellom 580-750 moh. er det partier som er 30-35 grader bratt, så les terrenget nøye. Tilslutt sporer man inn på topp ryggen øst for 966 moh. Derfra følges ryggen til toppvarden. Nedkjøringa foregår i samme trase som opp. Det finnes brattere nedkjøringsalternativer fra toppryggen nord for den beskrevne opp ruta.

2 Komplekst

KART: s. 61 (Calazo: Skjervøy, Ytre Kvænangen, Nordreisa Nord 1:50 000)
 STARTSTED/PARKERING: Strandheim.
 Innmark. Spør i nærmeste gård at det er ok å parkere.
 HØYDEMETER: 1050
 TID OPP: 4,5 timer
 TID NED: 1,5 time
 EKSPOSISJON: N-Ø
 BESTE SESONG: Mars-april
 BRATTESTE PARTI: 35-40 grader
 FAREMOMENTER: Løsneområder. Utløps-områder
 SPESIELT UTSTYR: Nei

2 Complex

MAP: p. 61 (Calazo: Skjervøy, Ytre Kvænangen, Nordreisa Nord 1:50 000)
 STARTING POINT: Strandheim. Contact the residents in the nearby houses to confirm that it is ok to park.
 VERTICAL METRES: 1050 m
 TIME UP: 4,5 hours
 TIME DOWN: 1,5 hour
 ORIENTATION: N-E
 BEST SEASON: March-april
 STEEPEST GRADIENT: 30 degrees
 HAZARDS: Starting zones. Run out zones
 SPECIAL EQUIPMENT: None

The most prominent landmark in Nordreisa. Popular summer hiking summit. But rarely visited by skiers in the winter. This peak is nonetheless a worthy objective for the adventurous ski tourer. This tour bring you through some complex terrain, so take time to read it carefully. At the beginning of the tour you have to find a convenient way through the trees along the westside of Mølnelva. Above the tree line the terrain is gently undulating and you put the track on the east side of Annabakkfjellet and enter a broad and quite steep couloir, in parts 30-35 degrees that continue up west of Luonikoki. Use time to sign a safest possible track. Up at around 540 m we recommend to ski down to and follow the west side of Øvrevatnet and start the ascent along the northside of a small gully formation northeast of Stuora Anat. Between 580-750 m you face parts that are 30-35 degrees steep. The summit ridge is gained just east of point 996 m. From here just follow the ridge up to the summit. The descent may follow along the up track. But if the conditions allow, you may from the summit ridge ski steeper lines more to the north of the ascent track.



Foto/foto: Georg Sichelschmidt

NORTH OF LYNGEN APARTMENTS

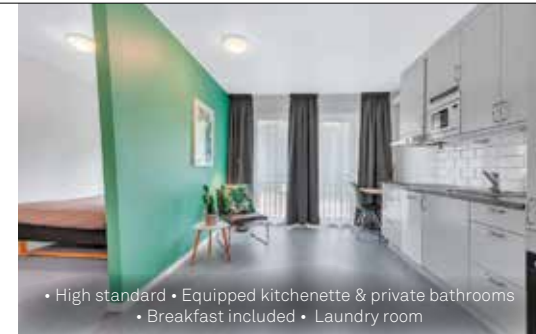

- High standard
- Equipped kitchenette & private bathrooms
- Breakfast included
- Laundry room

New apartment hotel, perfectly located near ski touring spots in Northern Troms!

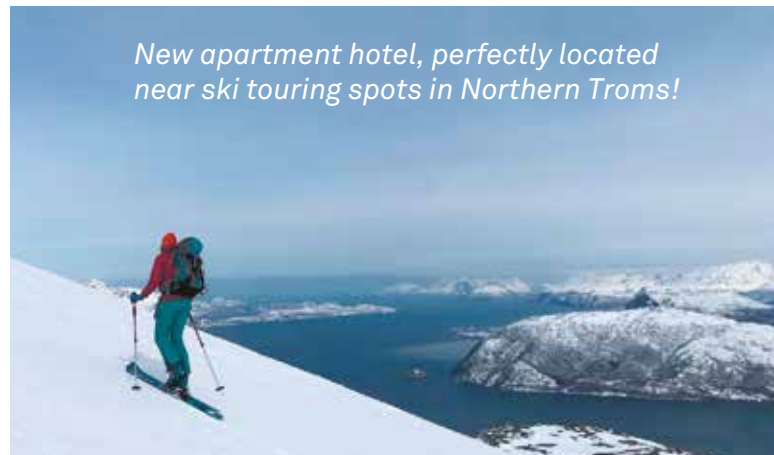

Visit: Meieriveien 14,
 9152 SØRKJOSEN
 Book: www.northoflyngen.com
 Email: nol@northoflyngen.no
 Call: +47 950 66 006

15. REASVÁRRI 534 M 1

Populært område for fotturer. Kosetur de dagene man ønsker en litt kortere opplevelse. Her er mye herlig skiterreng å leke i. Stort topplatå med flere små topper å velge blant. Flott utsikt.

Her er det bare å bruke terrenget og legge et mest mulig hensiktsmessig spor langs sørsiden av Hestneselven oppover til topplatået. Vel oppe der det flater ut rusler man til pkt. 534. Som sagt er det flere småtopper, så hvis man ønsker kan man ski litt rundt. Høyeste punkt på 588 moh. ligger mer mot vest-sørvest. Nedturen følger i samme trase som opp der man kan leke seg på store flater.

1 Enkelt

KART: s. 62-63 (Calazo: Skjervøy, Ytre Kvænangen, Nordreisa Nord 1:50 000)
 STARTSTED/PARKERING: Parkering og start ved utkjøring ved forlatt eiendom ved Fv.355. Klarer med nabohuset at det er ok å parkere
 HØYDEMETER: 515 meter
 TID OPP: 2 timer
 TID NED: 0,5 time
 EKSPOSISJON: Ø
 BESTE SESONG: Desember-mai
 BRATTESTE PARTI: Under 30 grader
 FAREMOMENTER: Ingen
 SPESIELT UTSTYR: Nei

This is a popular area for summer hiking. In winter, it's a great place for a shorter ski tour with lots of space for playful fun. There is a large summit plateau with several hilltops to choose between and wonderful views to enjoy. Use the terrain to create the best possible route along the eastern side of the Hestneselven river up to the summit plateau. When you reach the plateau, head towards point 534. There are several hilltops nearby so, if you wish, you can ski to several of them. The highest summit is 588 m and is situated in a west-southwest direction. We recommend skiing down the same way you came up and playing in the wide-open spaces and the various hilltops on the way.

1 Simple

MAP: p. 62-63 (Calazo: Skjervøy, Ytre Kvænangen, Nordreisa Nord 1:50 000)
 STARTING POINT: Parking with an old house on a side road close to Fv355. Recommended to ask in a closeby house if it is ok to park.
 VERTICAL METRES: 515 m
 TIME UP: 2 hours
 TIME DOWN: 0,5 hour
 ORIENTATION: E
 BEST SEASON: December-may
 STEEPEST GRADIENT: Below 30 degrees
 HAZARDS: None
 SPECIAL EQUIPMENT: None



Foto/photo: Ørjan Bertelsen



Overlooking the scenic Reisafjord, hotel is found next to the harbour in Sørkjosen, the natural stopping point between Tromsø and Alta. A total of 54 high-standard rooms, divided into single, double and family rooms, Many of them have panoramic waterfront views.



REISAFJORD HOTEL provides full board accommodation and amenities include a fully licensed, renovated restaurant, lounge with large open fire, meeting rooms. Breakfast served daily.

THIS IS A PERFECT SPOT for active people. Whether you like skiing or northern lights watching, dogs sledging or more extreme things! Free parking and private transfers from/to airports around.

ADDRESS: Nessevegen 32, 9152, Sørkjosen
E-MAIL: resepsjon@reisafjord-hotel.com

TELEPHONE: +47 777 66 000
WEBSITE: www.reisafjord-hotel.com

16. ČUDNOGÁISÁ 895 M ²

Flott skifjell som kan gi mye fin skikjøring på store flater. Her vil du mest sannsynlig ikke møte andre en muligens noen luskende elger i skogen.

I starten følges nordsiden av Fosselva opp gjennom ikke altfor tett skog. Vel over skogrensen tas det sikte mot et lite søkk i terrenget mellom 300 og 400 moh. der brattheten i et kort parti er 30-35 grader. Les og bruk terrenget nøye for å legge et best mulig spor. Holdt videre en mest mulig vestlig retning til ca 520 moh. Deretter er det bare å spore rett oppover mot toppunktet. Nedkjøringen følger i samme trase som opp med de variasjoner man ønsker ut fra terreng og forhold.

- 2** Utdfordrende
 KART: s. 62-63 (Calazo: Skjervøy, Ytre Kvænangen, Nordreisa Nord 1:50 000)
 STARTSTED/PARKERING: Fossneset.
 Parkering hos Fosselv Camping. Sjekk ut at det er ok å parkere
 HØYDEMETER: 885 meter
 TID OPP: 3 timer
 TID NED: 1 time
 EKSPOSISJON: V-NV
 BESTE SESONG: Januar-mai
 BRATTESTE PARTI: 30-35 grader
 FAREMOMENTER: Løseområder.
 Terrengfelle. Utløpsområder
 SPESIELT UTSTYR: Nei

Čudnogáisá is an excellent ski mountain which will give you plenty of skiing enjoyment on broad open terrain. You are unlikely to meet other skiers but you may encounter a moose or two among the trees. Start by following the northern side of the Fosselva river through a sparse forest. Above the tree line you head towards a small depression in the terrain at an altitude of 300-400 m, where the gradient is 30-35 degrees for a short section. It's important to assess the terrain carefully to achieve a decent track. After the steepest section, maintain a westerly direction until you reach about 520 m. From here, keep a more or less steady course uphill towards the summit. On the way down, follow the same track with your own variations based on the terrain and conditions.

- 2** Challenging
 MAP: p. 62-63 (Calazo: Skjervøy, Ytre Kvænangen, Nordreisa Nord 1:50 000)
 STARTING POINT: Fossnest. Fosselv Camping. Check with the staff at the campinhg that it is ok to park.
 VERTICAL METRES: 885 m
 TIME UP: 3 hours
 TIME DOWN: 1 hour
 ORIENTATION: W-NW
 BEST SEASON: January-may
 STEEPEST GRADIENT: 30-35 degrees
 HAZARDS: Starting zones. Runout zones. Terrain trap.
 SPECIAL EQUIPMENT: None



Foto/photo: Georg Sichelschmidt



Johs. H. Giæver AS HAVNNES HANDELSSTED

Etabl 1868 (1795)

- Unique and authentic trading place from 1795, with accommodation. 7 units, self-catering, possibility to have dinner delivered at your door.
- Possibility for sauna, jacuzzi and relax.
- Great skiing from outside your door to a safe mountain with a breathtaking view, the best view to the lyngen alps.
- Architectural and historic interesting place with a 6000 year old history.
- One of the very few places that were not burnt down during the 2nd world war.
- We still produce stockfish, norways eldest export article, in winter time it is possible to buy fresh fish.
- Havnnos is the oldest trading place in norway, still active.

WWW.LYNGEN-HAVNNES.NO

Contact office@giaever.net for booking of accommodation and other questions. our phone number is +47 77764400

17. BÅTFJELLET 875 M 1

Lite besøkt topp. Enkel og grei tur i 100% skredtrykt terreng. Utrolig flott skifjell som vil kunne gi mye artig og fin skikjøring.

Fra parkeringen legges sporet opp gjennom relativt glissen skog til man kommer ut i mer åpent landskap. Man holder kursen mot Durmålsskardet før man dreier mot sørøst og følger den brede ryggen oppover. Mellom 700-750 moh. kan det være lurt holde litt skiers høyre for å finne slakest mulig terreng, før man mellom 800-830 moh. legger sporet mer midt på ryggen. Så siger man inn på toppflaten og passerer en liten fortopp før man når varden på hovedtoppen. Nedkjøringen følger i samme trase som opp. Det er bare å kose seg skikkelig med svinglek på store fine flater.

1 Enkelt

KART: s. 62-63 [Calazo: Skjervøy, Ytre Kvænangen, Nordreisa Nord 1:50 000]
 STARTSTED/PARKERING: Skoglund.
 Ved sнопlass i enden av Fv 360.
 HØYDEMETER: 855 meter
 TID OPP: 2,5 timer
 TID NED: 1 time
 EKSPOSISJON: NV-NØ
 BESTE SESONG: Januar-mai
 BRATTESTE PARTI: Under 30 grader
 FAREMOMENTER: Ingen
 SPESIELT UTSTYR: Nei

Båtfjellet is a seldom visited summit, offering a relatively easy tour in 100% avalanche safe terrain. It's a superb ski mountain that will give you plenty of enjoyable skiing. From the parking area, ski through the sparse forest and then into more open terrain. Ski in the direction of Durmålsskardet before heading in a south-easterly direction following the broad ridge upwards. From 700-750 m, we recommend keeping slightly to the right to find the gentlest terrain. Above this height, you can stay more in the middle of the ridge. You will enter a flatter plateau and then pass a small peak before reaching the cairn on the main summit. Ski down the same route as you skied up. You will find wind open areas to enjoy plenty of fun turns.

1 Simple

MAP: p. 62-63 [Calazo: Skjervøy, Ytre Kvænangen, Nordreisa Nord 1:50 000]
 STARTING POINT: Skoglund. Plo-wed space in the end of the road; Fv 360.
 VERTICAL METRES: 855 m
 TIME UP: 2,5 hours
 TIME DOWN: 1 hour
 ORIENTATION: NW-NE
 BEST SEASON: Januar-may
 STEEPEST GRADIENT: Below 30 degrees
 HAZARDS: None
 SPECIAL EQUIPMENTS: None



Foto/photo: Georg Sichelschmidt

18. NUOVASGÁISÁ 1120 M 2

Populær sommertopp, men som nok har få vinterbesøk. Veldig variert og spennende tur med prima utsikt og muligheter for mye fin skikjøring, også i skogen.

Dette er en tur som krever litt innsats i å lese terrenget for å kunne leggedet beste sporet. Opp gjennom skogen sporer man mot nordvest og tar sikte på ei liten forskening i terrenget mellom 350-400 moh. der brattheten er 30-35 grader. Vel over dreier man litt mer mot nordøst og bruker små terrengformasjoner til å legge et best mulig spor videre oppover. Rundt 830 moh. dreier man litt ut mot østsiden og følger kanten oppover. Men vær obs på skavler her og ikke gå for langt ut mot kanten!!! På ca.920 moh sporer man mot nord og etter hvert mer mot nordvest inntil man siger inn mot toppunktet. Nedkjøringen anbefales å følge langs samme trase som opp.

2 Utfordrende

KART: s. 64 (Calazo: Skjervøy, Ytre Kvænangen, Nordreisa Nord 1:50 000)
 STARTSTED/PARKERING: Kvænangsfjellet. Utbrøytet lomme langs E6.
 HØYDEMETER: 850 meter
 TID OPP: 3,5 timer
 TID NED: 1 time
 EKSPOSISJON: S
 BESTE SESONG: Januar-mai
 BRATTESTE PARTI: 30-35 grader
 FAREMOMENTER: Skavler på en kort del av ruten
 SPESIELT UTSTYR: Nei

This is a popular mountain for summer hiking, but we believe few venture up by ski in the wintertime. It's a very varied and exciting ski tour. You will be rewarded with amazing views and lots of great skiing, including through the forest. This ski tour demands some effort to assess the terrain to choose the safest possible track. Ski up through the forest in a north-westerly direction towards a small depression in terrain between 350-400 m, where the steepness is 30-35 degrees. From here, head in a more north-easterly direction and use the terrain to find the best possible route uphill. At 830 m head in a more easterly direction and follow the edge of the ridge upwards. Be aware of cornices here so don't ski too close to the edge! From around 920 m, you head more north-northwest and drift in towards the highest point. We recommend skiing down the same route as you came up.

2 Challenging

MAP: p. 64 (Calazo: Skjervøy, Ytre Kvænangen, Nordreisa Nord 1:50 000)
 STARTING POINT: Kvænangsfjellet.
 Parking along E6 in plowed spaces
 VERTICAL METRES: 850 m
 TIME UP: 3,5 hours
 TIME DOWN: 1 hour
 ORIENTATION: S
 BEST SEASON: January-may
 STEEPEST GRADIENT: 30-35 degrees
 HAZARDS: Cornices along a short part of the route
 SPECIAL EQUIPMENT: None



Foto/photo: Georg Sichelshmidt

KAST

Klassifisering av skredterreng
Avalanche terrain exposure scale

- 1 Enkelt/Simple
- 2 Utfordrende/Challenging
- 3 Komplekst/Complex

Les om KAST på side 8-9
Read about KAST at page 8-9

- ▲ Fare/Hazard
- ▲ Vurdér forholdene/
Consider the conditions

- 8. KJELVÅGTINDEN 1 side/page 38
- 9. STORHAUGEN 1 side/page 39
- 10. STEINFJELLET 1 side/page 40
- 11. SVARTFJELLET 3 side/page 41





REISAFJORDEN
RAISAVUOTNA
RAISINUONO

12. SAGDALSFJELLET/
ARASBORVÄRRI 2 side/page 42
13. JYPPYRÄ 2 side/page 44
Raittevarri

Sagdalsfjellet
Arasborvärri

Sørkjosen

Nordkjøsfjellet
Ciekkavärri

Båtjfellet
Venetvaara

Rongadalen
Runganvankka

REISAETNU
RAISEATNU
RAISINJOKI

12.

13.

58

59



Foto/photo: Georg Sichelschmidt

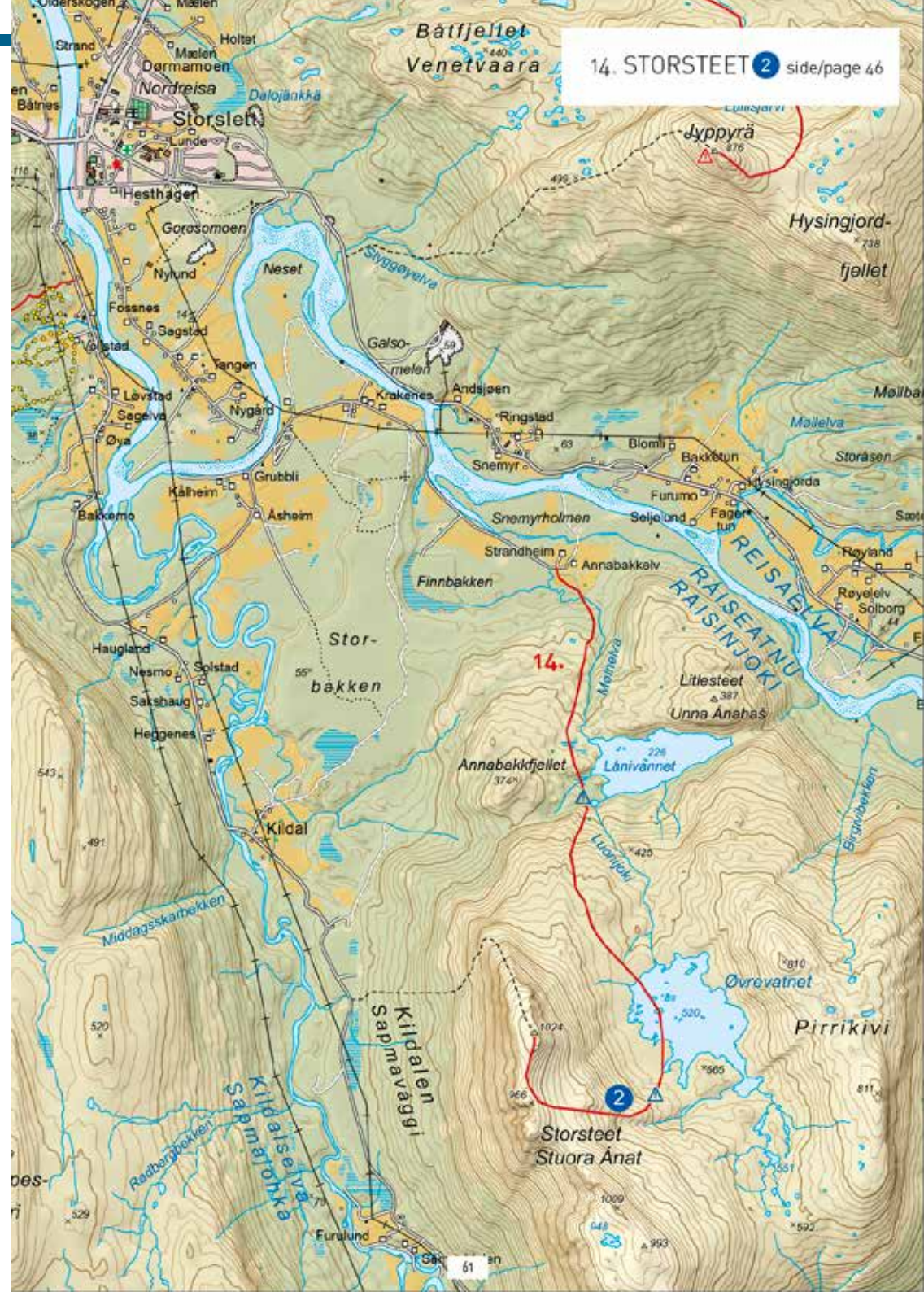



- 15. REASVÆRR **1** side/page 48
- 16. ČUDNOGÁISÁ **2** side/page 50
- 17. BÅTFJELLET **1** side/page 52



18. NUOVASGÁISÁ 2 side/page 54

FLERE TOPPTURER



449,-

TRYGGE TOPPTURER

111 norske skifjell hvor du kan unngå skredfarlig terreng

MORE SKI TOURING



399,-

SAFE SKI TOURING IN NORWAY

A guide to 111 Norwegian mountains where you can avoid avalanche terrain



499,-

TOPPTURER I TROMS

Skiguide til Malangen, Kvaløya, Ringvassøya, Tromsø fastland, Balsfjorden, Tamokdalen, Lyngsalpene, Kåffjordalpene, Uløya, Kågen og Senja



399,-

SKI TOURING IN TROMS

116 Arctic Summits. A backcountry ski guide to some of the finest coastal mountains of Northern Norway



KVÆNANGEN

*Øyer, fjorder, fjell, daler og isbreer.
Kvænangen har alt.
Islands, fjords, mountains, valleys and glaciers.
Kvænagen has it all.*



KVÆNANGEN

Kvænangen har også mye spennende og variert natur. Kommunen ligger nordøst i fylket, som omløtter fastlandet på begge sider av fjorden Kvænangen og øyene i denne, samt dal- og fjellstrøkene innenfor fjordbotnen. Herfra strekker kommunen seg vel 30 kilometer videre sørøstover omtrent til vannskillet mot Alta-Kautokeinovassdraget. En rekke av fjellene er over 1000 meter over havet. Høyest her er Øksfjordjøkelen, rundt 1180 moh. og Langfjordjøkelen 1070 moh. i øst og de spisse Kvængstindan i vest med Store Kvængstind 1178 moh. Høyeste fjell i kommunen er imidlertid Beahcegealháldi 1326 moh. på grensen til Nordreisa i sør. Det finnes også flere isbreer. Det bor rundt 1200 innbyggere i kommunen. Burfjord er administrasjonssenteret.

KVANANGEN.KOMMUNE.NO

Kvænangen also boasts exciting and varied nature. The municipality lies in the north-east of the county and covers the mainland on both sides of the Kvænangen fjord, the islands in it and the mountain and valley areas at the head of the fjord. From here, the municipality stretches about 30 km further south-east to the divide with the Alta-Kautokeino watercourse.

Many of the mountains are more than 1,000 m above sea level. The highest mountains here are Øksfjordjøkelen (1,180 m) and Langfjordjøkelen (1,070 m) in the east and the sharp-pointed Kvængstindan mountains in the west where the highest point is Store Kvængstind (1,178 m). However, the highest mountain in the municipality is Beahcegealháldi (1,326 m) on the border to Nordreisa in the south. There are also many glaciers in the municipality.

The municipality has a population of approx. 1,200 and Burfjord is the municipal administrative centre.



- 19. Gárasnjunni 2 side/page 70
- 20. Innenestoppen 2 side/page 72
- 21. Vassnestind 1 side/page 74
- 22. Koppartind 2 side/page 76
- 23. Olderbakkfjellet 1 side/page 77
- 24. Jonslettid 2 side/page 78
- 25. Rasttošvárri 1 side/page 80

19. GÁRASNJUNNI 994 M 2

Storslagen og lite besøkt topp i Rein fjord. Spektakulære omgivelser, fantastisk utsikt og terreng som gir muligheter for mye flott skikjøring. Viktig å lese terrenget godt for å legge et tryggest mulig skispør.

Fra Rein fjord starter turen langs vei til innerst i fjorden. Herfra følger man Rein fjorddalen innover. Inne ved Tverrelva legger man sporet opp langs sørsiden av elva. Her går man delvis på en bred ryggformasjon. Terrenget hele veien er småkupert med partier som er brattere enn 30 grader. Så det er veldig viktig å lese terrenget med fokus på å legge et tryggest mulig spor. I siste deler opp mot toppen er det partier som er 40 grader. Vel oppe er det bare å ta til seg den herlige utsikten. Nedturen følger langs samme trase som opp. Ønsker man å kjøre brattere er det mulig å sporsette dalgangen som går ned rett øst for toppen.

2 Utfordrende

KART: s. 82-83 (Calazo: Skjervøy, Ytre Kvænangen, Nordreisa Nord 1:50 000)

STARTSTED/PARKERING: Rein fjord

HØYDEMETER: 990 meter

TID OPP: 4,5 timer

TID NED: 1,5 time

EKSPOSISJON: NØ

BESTE SESONG: March-mai

BRATTESTE PARTI: 35-40 grader

FAREMOMENTER

Løsnemråde. Utløpsområder.

Terrengfelle.

SPESIELT UTSTYR: Nei

Few people ski up this majestic summit in Rein fjord. It offers spectacular surroundings, wonderful views and excellent terrain for enjoyable skiing. However, you need good skills in terrain assessment and navigation to select the safest possible route. Follow the narrow road from Rein fjord until you reach the head of the fjord, and then continue up the Rein fjorddalen valley. When you reach the Tverrelva river, create a track along the southern riverbank. Your ascent here partly follows a wide ridge. The terrain is hilly, and some sections are steeper than 30 degrees, so assess the terrain carefully to select the safest and best route. The final section up to the summit includes some very steep sections of around 40 degrees. When you reach the cairn at the summit, you will be rewarded with spectacular views! After relaxing and enjoying your lunch, ski down the same route you came up. If you want to conquer a steeper route, it's possible to ski down the long, narrow valley due east of the summit all the way to the Rein fjorddalen valley.

2 Challenging

MAP: p. 82-83 (Calazo: Skjervøy, Ytre Kvænangen, Nordreisa Nord 1:50 000)

STARTING POINT: Rein fjord

VERTICAL METRES: 990 m

TIME UP: 4,5 hours

TIME DOWN: 1,5 hour

ORIENTATION: NE

BEST SEASON: March-may

STEEPEST GRADIENT: 35-40 degrees

HAZARDS: Starting zones. Run out zones. Terrain traps.

SPECIAL EQUIPMENT: None



Foto/photo: Espen Nordahl



Foto/photo: Espen Nordahl

20. INNERNESTOPPEN (BOAZOVUONČAHCA) 780 M ²

Spentig flott topp rett ovenfor Reinfjord. Med vidstrakt utsikt og muligheter for spennende skikjøring.

Fra Reinfjord starter du opp langs sørsiden av Bonnikelva. Vel over skoggrensa legges sporet mot sør og nå venter en lang motbakke. Her er en del småkratt og steinblokker oppover. Det er også partier, spesielt mellom 380-550 moh som er brattere enn 30 grader. Så det er viktig å lese terrenget godt for å legge et best mulig spor. Etter hvert flater det litt ut og man dreier sporet mer østlig og finner det beste sporvalget inn mot toppunktet fra øst. Nedkjøringen følger i samme trase som opp.

² Utfordrende

KART: s. 82-83 (Calazo:
Kvænangen 1:50 000)
STARTSTED/PARKERING: Reinfjord
HØYDEMETER: 780 meter
TID OPP: 2,5 timer
TID NED: 1 time
EKSPOSISJON: N
BESTE SESONG: Februar-mai
BRATTESTE PARTI: 30-35 grader
FAREMOMENTER: Løsneområde,
Utløpsområder
SPESIELT UTSTYR: Nei

This is a majestic summit directly above Reinfjord offering spectacular views and the potential for some wonderful skiing. Start directly up from Reinfjord along the southern side of the Bonnikelva river. When you get above the tree line, prepare for a long uphill section in a southerly direction. Take care as some undergrowth and boulders may protrude through the snow. Some sections, especially from 380-550 m, are steeper than 30 degrees, so it's important to assess the terrain carefully. The terrain flattens out after a while. From here, ski in a more easterly direction and select the best route up to the summit from the east. Ski down the same route but try to find a run down in more open terrain between the trees and/or boulders.

² Challenging

MAP: p. 82-83 (Calazo:
Kvænangen 1:50 000)
STARTING POINT: Reinfjord
VERTICAL METRES: 780 m
TIME UP: 2,5 hours
TIME DOWN: 1 hour
ORIENTATION: N
BEST SEASON: February-may
STEEPEST GRADIENT: 30-35 degrees
HAZARDS: Starting zones. Runout zones.
SPECIAL EQUIPMENT: None



WWW.REINFJORDADVENTURE.NO

Reinfjord, Kvænangen, +4790033218, post@reinfjordadventure.no



- A wonderful ski touring playground in the North.
- Away from the crowds
- Experience the contrast between alpine mountains and fjords.
- Genuine personal hospitality.



SPOR guiding

BREVANDRING • TOPPTURER PÅ SKI • TERRENGSYKLING • OVERNATTING • KURS

WWW.SPORGUIDING.NO – 41 30 86 27 – POST@SPORGUIDING.NO

21. VASSNESTIND 897 M 1

Fasinerende og lite besøkt topp bortenfor lekegrinda Jøkelfjordeidet. Her får man servert alt fra fantastisk utsikt til flotte snøflater for herlig svinglek.

Første delen av ruta opp gjennom glissen skog går langs vestsiden av Golpeelva. I skoggrensen mellom 220-240 moh. er det et litt brattere parti så her anbefales å lese terrenget litt nøye for å legge et hensiktsmessig spor. Vel over er det småkupert videre oppover. Mellom 440-600 moh. finnes små partier som er litt brattere enn 30 grader. Bruk og les terrengformasjoner. Vel oppe flater det ut og man sporer bortover det brede topplatået til varden for å nyte matpakke og utsikt. Nedturen følger i samme trase som opp. Der kan man velge spor på fine store flater.

1 Enkelt

KART: s. 84-85 [Calazo: Skjervøy, Ytre Kvæningen, Nordreisa Nord 1:50 000]
 STARTSTED/PARKERING: Jøkelfjord.
 Parkering i grustak på sørsiden av Fv.365
 HØYDEMETER: 885 meter
 TID OPP: 3 timer
 TID NED: 1 time
 EKSPOSISJON: N-NV
 BESTE SESONG: Januar-mai
 BRATTESTE PARTI: 30 grader (kort parti)
 FAREMOMENTER: Løseområde
 SPESIELT UTSTYR: Nei

This is a fascinating summit that receives fewer visitors than the more popular summits at Jøkelfjordeidet. You will be served it all, from wonderful views to excellent terrain made for ski fun. The first part of the route goes up through sparse forest along the western side of the Golpeelva river. Above the tree line, from 220-240 m you will encounter a short steeper section, so keep an eye on the terrain to choose the best possible route. After navigating this, you will experience slightly hilly terrain. From 440-600 m, you will encounter some short steep sections with a gradient above 30 degrees, so assess the terrain carefully. You can then ski up the wide summit plateau to the cairn at the summit, where you can enjoy your lunch and the wonderful views. Ski down roughly the same route you came up, while enjoying some fun skiing in the wide-open spaces.

1 Simple

MAP: p. 84-85 [Calazo: Skjervøy, Ytre Kvæningen, Nordreisa Nord 1:50 000]
 STARTING POINT: Jøkelfjord. Parking along Fv 365 in a old gravel pit.
 VERTICAL METRES: 885 m
 TIME UP: 3 hours
 TIME DOWN: 1 hour
 ORIENTATION: N-NW
 BEST SEASON: January-may
 STEEPEST GRADIENT: 30 degrees (short section)
 HAZARDS: Starting zones.
 SPECIAL EQUIPMENT: None



Foto/photo: Ven Media

22. KOPPARTIND 923 M ②

Flott topp som er den nest høyeste i massivet. Spennende rutevalg som gir utløp for mye fin skikjøring. Prima utsikt i alle retninger.

Første delen av ruta opp gjennom glissen skog går langs vestsiden av Golpeelva. På rundt 500 moh legges så sporet oppover langs sørsiden en liten elvedal. Opp til rundt 750 moh. er det terreng som er 30-35 grader så her kreves det litt innsats for å lese terrenget og legge et mest mulig trygt spor. Elvedalen er også en potensiell terrengfelle. Vel oppe flater det så ut og man tar sikte på toppvarden. Der er det bare å nyte matpakke og utsikt. Vær obs på skavler på toppen. Nedfarten følger i samme trase som opp.

② Utfordrende

KART: s. 84-85 [Calazo: Skjervøy, Ytre Kvæningen, Nordreisa Nord 1:50 000]
 STARTSTED/PARKERING: Jøkelfjord.
 Parkering i gammelt grustak på sørsiden av Fv.365
 HØYDEMETER: 910 meter
 TID OPP: 3,5 timer
 TID NED: 1 time
 EKSPOSISJON: V-NV
 BESTE SESONG: Januar-mai
 BRATTESTE PARTI: 30-35 grader
 FAREMOMENTER: Løsneområde.
 Utløpsområde. Terrengfelle. Skavler
 SPESIELT UTSTYR: Nei

Koppartind is a nice summit and the highest in this massif. Some good terrain assessment is required, but you will be rewarded with excellent skiing and wonderful 360-degree panoramic views. Ski up through sparse forest on the western side of the Golpeelva river then follow the river further up. At about 500 m continue uphill along the southern side of a small river valley. Up to 750 m you ski through terrain where the gradient is 30-35 degrees so use time to assess the terrain to find the safest route. Be aware that the river valley is a potential terrain trap. The terrain then flattens out as you aim for the summit cairn. Be aware of cornices at the top. Follow the same route down.

② Challenging

MAP: p. 84-85 [Calazo: Skjervøy, Ytre Kvæningen, Nordreisa Nord 1:50 000]
 STARTING POINT: Jøkelfjord. Parking along Fv 365 in a old gravel pit.
 VERTICAL METRES: 910 m
 TIME UP: 3,5 hours
 TIME DOWN: 1 hour
 ORIENTATION: W-NW
 BEST SEASON: January-may
 STEEPEST GRADIENT: 30-35 degrees
 HAZARDS: Starting zones. Run out zones. Terrain trap. Cornices at the summit.
 SPECIAL EQUIPMENT: None

23. OLDERBAKKFJELLET 900 M ① VIA LASLETTINDEN 819 M

Laslettinden er Kvæningens mest populære topturfjell og er virkelig et perfekt skifjell. Består av en lang herlig flott skibakke. Så anbefaler vi Olderbakkfjellet som mellomrett før nedkjøringsdesserten. Prima utsikt i alle himmelretninger.

Her er det bare å legge sporet rett oppover mot øst i en lang jevn motbakke opp til varden på Laslettinden. For å gå videre mot Olderbakkfjellet må man 25-30 høydemeter ned før man sporer opp siste bakken til høyeste punkt, som ligger vest for varden. Nedturen går langs samme trase som opp. Her er det bare å nyte skikjøringen!

① Enkelt

KART: s. 84-85 [Calazo: Skjervøy, Ytre Kvæningen, Nordreisa Nord 1:50 000]
 STARTSTED/PARKERING: Flere aktuelle parkeringsplasser langs Fv 365
 HØYDEMETER: 770 meter
 TID OPP: 2,5 timer
 TID NED: 1 time
 EKSPOSISJON: Ø
 BESTE SESONG: Desember-mai
 BRATTESTE PARTI: Under 30 grader
 FAREMOMENTER: Skavler på toppen
 SPESIELT UTSTYR: Nei

Laslettinden is the most popular ski summit in Kvæningen – and with good reason. It's a perfect mountain for skiers with a long even slope all the way to the top. If you start by heading up Olderbakkfjellet, you can reach two peaks on the same ski tour and enjoy brilliant views in all directions. Highly recommended! Start your ascent straight from your car and ski in an easterly direction up the long even slope to the cairn on the summit of Laslettind. To continue to the second peak, Olderbakkfjellet, simply ski down about 25-30 m and then up the last small hillside to the highest point west of the cairn. Ski down the same route as you came up. Enjoy the incredible views and wonderful descent!

① Simple

MAP: p. 84-85 [Calazo: Skjervøy, Ytre Kvæningen, Nordreisa Nord 1:50 000]
 STARTING POINT: Jøkelfjordeidet. Parking along Fv 365 in plowed spaces
 VERTICAL METRES: 770 m
 TIME UP: 2,5 hours
 TIME DOWN: 1 hour
 ORIENTATION: E
 BEST SEASON: December-may
 STEEPEST GRADIENT: Below 30 degrees
 HAZARDS: Cornices at the summit
 SPECIAL EQUIPMENT: None

24. JONSLETTIND 806 M 2

En av de mest populære topper i lekegrinda Jøkelfjordeidet. Spennede topp med lett utfordrende rutevalg som belønnes med storslagen utsikt. Mye variert og spennede skikjøring.

Første del av ruta går over myrområder og følger så Nedre Tverrelva oppover til skoggrensen. Her sporer man inn i en liten dalformasjon vest for elvedalen. Videre oppover er terrenget kupert med en del brattere flanker. Så det er viktig å lese terrenget godt for å legge et best og tryggest mulig spor. Vel oppe på ca.700 moh. gjenstår bare toppflanken der man gjerne kan legge oppstigningen litt mot nord før man siger inn på toppryggen og sporer frem til varden fra nordøst. Nedkjøringen følger i samme trase som opp med de variasjoner man føler for.

2 Utfordrende

KART: s. 84-85 (Calazo:

Kvænangen 1:50 000)

STARTSTED/PARKERING: Jøkelfjordeidet.

Parkering i på utbrøytede lommer langs

Fv365

HØYDEMETER: 710 meter

TID OPP: 2,5 timer

TID NED: 1 time

EKSPOSISJON: S-SØ

BESTE SESONG: Januar-mai

BRATTESTE PARTI: 30-35 grader

FAREMOMENTER: Utløpsområder. Løse-

områder. Terrangfeller. Skavler

SPESIELT UTSTYR: Nei

One of the most popular summits in the Jøkelfjoreidet playground. This nice ski tour requires some terrain assessments to find the safest route. You will be rewarded with wonderful views and plenty of varied and exciting skiing down. On the first stretch, you cross a flat area and then continue up along Nedre Tverrelva river to the tree line. From here you cross into a small gully west of the river valley. The terrain upwards is slightly hilly and includes some steeper sections. Consequently, it's important to assess the terrain well and choose the safest possible route. When you reach about 700 m, only the final ascent to the summit remains. We recommend skiing up in a northerly direction, gaining the summit ridge and then heading in a south-westerly direction to the summit cairn.

2 Challenging

MAP: p. 84-85 (Calazo:

Kvænangen 1:50 000)

STARTING POINT: Jøkelfjordeidet.

Parking along Fv 365 in plowed spaces-

VERTICAL METRES: 710 m

TIME UP: 2,5 hours

TIME DOWN: 1 hour

ORIENTATION: S-SE

BEST SEASON: January-may

STEEPEST GRADIENT: 30-35 degrees

HAZARDS: Run out zones. Starting

zones. Terrain trap. Cornices at the

summit

SPECIAL EQUIPMENT: None



Foto/photo: Espen Nordahl

RAVELSNES GÅRD

Converted Smallholding. We offer lodgings in separate cottages and on the 1st floor in the former main farmhouse building. There are 10 single / double rooms in all. We are approximately 100 km from Alta and 2 km from the E6.

There are excellent opportunities for varied outdoor activities from the most spectacular mountain top climbing to the less demanding hikes in the most beautiful surroundings.

WHAT: **Farmhouse café and accommodation** WHERE: **Kvænangen in Nord Troms**
OPEN: **All year** CONTACT E-MAIL: **post@ravelsnes.com**

25. RASTTOŠVÁRRI 754 M ①

Flott liten høyfjellstopp. Litt småkollet terreng kan gi noen små orienteringsutfordringer. Her belønnes du også med småskala artig skikjøring.

Fra parkeringen legges sporet litt nedover og passerer etter hvert over et reingjerde. Derfra legger man sporet etter ønsker og følger naturlige forsenkninger i terrengformasjoner oppover. Siden dette er typisk høyfjellsterreng med små koller er det lurt å ha god fokus på sporleggingen. Etter hvert flater det litt ut og man ser flere småtopper. Så det er bare å velge. Men den som ligger sør for pkt.753 er det ihvertfall mulig å gå på ski helt opp. Tilbaketuren er lurt å legge i samme trase som opp.

① Enkelt

KART: s. 87 (Calazo: Skjervøy, Ytre Kvænangen, Nordreisa Nord 1:50 000)
 STARTSTED/PARKERING: Baddereidet.
 Utbrøytet parkering langs E6
 HØYDEMETER: 530 meter
 TID OPP: 2 timer
 TID NED: 0,5 timer
 EKSPOSISJON: NV
 BESTE SESONG: Januar-mai
 BRATTESTE PARTI: Under 30 grader
 FAREMOMENTER: Ingen
 SPESIELT UTSTYR: Nei

This is a nice little summit in typical Norwegian mountain landscape. The slightly hilly terrain challenges your orientation skills, but you will be rewarded with some fun skiing. From the parking bay, ski slightly down and past a reindeer herding fence. Choose you desired route from here and follow the natural depressions in the terrain uphill. As this is typical Norwegian mountain terrain with small hilltops, it's important to maintain focus. It will gradually level out and you will see more small hills so simply decide which one to head for. It's possible to ski to the top of the ones south of point 753 on the map. We recommended following your uphill track back down.

① Simple

MAP: p. 87 (Calazo: Skjervøy, Ytre Kvænangen, Nordreisa Nord 1:50 000)
 STARTING POINT: Baddereidet. Parking along E6 in plowed spaces
 VERTICAL METRES: 530 m
 TIME UP: 2 hours
 TIME DOWN: 0,5 hour
 ORIENTATION: NW
 BEST SEASON: January-may
 STEEPEST GRADIENT: Below 30 degrees
 HAZARDS: None
 SPECIAL EQUIPMENT: None



Foto/photo: Espen Nordahl



19. GÁRASNJUNNI 2 side/page 70
20. INNERNESTOPPEN 2 side/page 72

KAST
Klassifisering av skredterreng
Avalanche terrain exposure scale

- 1 Enkelt/Simple
- 2 Utfordrende/Challenging
- 3 Komplekst/Complex

Les om KAST på side 8-9
Read about KAST at page 8-9

- ▲ Fare/Hazard
- ▲ Vurdér forholdene/
Consider the conditions

KVÆNANGEN
NAVUOTNAEN



JÖKELFJORDEN
JIEHKERVUOTNA

Dusnjárga

Lille Altafjorden
Duikkášvuotna

KVENANGEN
NAVUOTNA

- 21. VASSNESTIND 1 side/page 74
- 22. KOPPARTIND 2 side/page 76
- 23. OLDERBAKKFJELLET 1 side/page 77
- 24. JONSLETTID 2 side/page 78



Foto/photo: Vert Media





DIN TURISTINFORMASJON FOR REGIONEN
YOUR TOURIST INFORMATION FOR THE REGION

VISIT LYNGENFJORD

BESTILL HOS OSS

Overnatting
Skiguider
Toppturer eller langhelt
Båttransport

BOOK WITH US

Accommodation
Ski guide
Skitouring packages
Boat transport

*Johan Beck-veien 23, 9143 Skibotn,
+47 77210850, post@visit-lyngenfjord.com
www.visit-lyngenfjord.com*